ANDHRA BHOOMI
SECUNDERABAD, ANDHRA PRADESH

Grams: "BHOOMI"
Phone: Editorial—72127
Office—Three Lines—72126

Regd. H. 309

ఉదయం *

Largest Circulated Telugu Daily Published From The Capital

ఆంధ్రభూమి

ఎడిటర్ : గోరాశాస్త్రి

ఆంధ్రభూమి చందారేటు

	స్థానిక ఏజెంటు ద్వారా	పోస్టు ద్వారా	విమానం ద్వారా
ఒక నెలకు	5-00	5-65	6-40
మూడు నెలలకు	14-88	16-90	19-00
అర్ధ సంవత్సరానికి	29-76	33-75	38-00
సంవత్సరానికి	59-52	67-00	75-50

వివరాలకు :— సర్క్యులేషన్ మేనేజర్

"ఆంధ్రభూమి" సికిందరాబాద్ (ఆం. ప్ర.)

ఆంధ్రభూమి ప్రకటన రేట్లు
1971 ఏప్రిల్ 1 నుంచి

కాలమొకటి	24వ సెం మీ వరకు సెం మీ 18	4-00
కంటాక్ట్	261 సెం మీ 12 నెలలకు	3-00
కంటెపిటి ఇండిగ్రి కోర్టు నోటీసులు		5-00
కంటెపిటి అధ్యక్షవిన్యాసాల సెం మీ	రు	4-00
ప్యానెల్స్ కాలమొకటి	రు	80/-
కంటాక్ట్ 121 ప్యానెల్ 12 నెలలు	రు	25/-

సర్చార్జ 10% అదనం

వివరాలకు అడ్వర్టైజ్‌మెంట్ మేనేజర్

112847

సంపుటి: 13 సంచిక 127 * సికిందరాబాద్ 27—2—1973 మంగళవారం *

6 పేజీలు : 16 పైసలు
(Inclusive of Excise Duty)

ఆంధ్ర వేర్పాటు వాదులు కాంగ్రెస్ నుండి నిష్క్రమించే తలంపు విరమణ

ధన్యవాదాల తీర్మానానికి సవరణ ప్రతిపాదించే యోచనను కూడా స్వస్తి

ఎన్.జి.రంగాకు ఎస్. డి. శర్మ ఆహ్వానం

న్యూఢిల్లీ, ఫిబ్రవరి 26 (పి టి ఐ.)

ఆంధ్ర కాంగ్రెస్ వాయకుడు శ్రీ ఎన్ జి రంగాను తర్పాలకోసం ఢిల్లీ రావలసిందిగా కాంగ్రెస్ అధ్యక్షుడు శ్రీ శంకర్ దయాళ్ శర్మ ఆహ్వానం పంపుతున్నట్టు ఇక్కడ తెలియవచ్చింది.

శ్రీ చంద్రజిత్ యాదవ్ శ్రీ రంగాతో టెలిఫోన్ ద్వారా మాట్లాడుతూ కూడా ఆహ్వానం పంపుతున్నట్టు తెలియవచ్చింది.

పార్లమెంటులో ప్రత్యేకవర్గంగా కూర్చోవాలన్న నంకల్పాన్ని ఆంధ్ర కాంగ్రెస్ వేర్పాటువాద ఎంపీలు విరమించుకోవడం వెనువెంటనే శ్రీ రంగాకు ఆహ్వానం రావడాన్ని బట్టి అంతకుముందు అనేక అంశాలు గురించి సౌకర్యంగా చర్చ జరిగినట్టు తెలుస్తున్నది

శ్రీఎస్ డి శర్మ శ్రీ వి వి సుబ్బారెడ్డికి కూడా ఆహ్వానం పంపుతున్నారు కాని ప్రధాని ఆహ్వానిస్తే తప్ప ఆయన ఢిల్లీ వస్తారని స్పష్టంచేసారు

వేర్పాటువాదులు రేపు వాగార్థనసాగర్‌లో సమావేశమై ఢిల్లీచర్చలకు వెళ్లే విషయంలో నిర్ణయం గైకొంటారని ఇక్కడికి అందిన సమాచారాన్నిబట్టి తెలుస్తున్నది

సమస్యను కూలంకషంగా పరిశీలిస్తా మన్న ప్రధాని
హామీ సంతృప్తిని కలిగించినదని వివరణ

న్యూఢిల్లీ ఫిబ్రవరి 26 [యు. ఎన్. ఐ]

లోక్‌సభలో వేరుగా కూర్చోవాలన్న తలంపును రాష్ట్రపతికి ధన్యవాదాలు తెలిపే తీర్మానానికి సవరణ ప్రతిపాదించే తలంపును ఆంధ్రవేర్పాటువాద సభ్యులు నేడు ప్రధానితో గంట సేపు చర్చలు జరిపిన తర్వాత విరమించుకున్నారు

ఈ సభ్యుల రాయబార వర్గానికి నాయకత్వం వహించిన శ్రీ కొమ్మారెడ్డి సూర్యనారాయణ విలేకరులతో మాట్లాడుతూ వేర్పాటువాదుల భావాలకు తగు ప్రాధాన్యత ఇస్తామని ప్రధానిహామీ ఇచ్చినారనీ ఆంధ్ర సమస్యపట్ల ఆమె అవలంబించనున్న వైఖరి తమకు సంతృప్తిని కలిగించినదని చెప్పారు

తమ కోరికను విరమించుకోలేదని ముందు పరిణామాలను దృష్టిలో ఉంచుకుని అవసరమైనప్పుడు వేర్పాటువాదాన్ని తిరిగి చేపట్టగలమని శ్రీ సూర్యనారాయణ అన్నారు

ఆంధ్రలో ఆందోళన శాంతియుతంగా కొనసాగగలదని కాంగ్రెస్‌పార్టీ ప్రాథమిక సత్యాన్ని కి తామిచ్చిన రాజీనామాలు కూడా అధికారికంగా ఆమోదించబడేంతవరకు ఆందోళనలో పాల్గొంటామని అయితే అన్నారు.

ప్రధాని వారి వాదాన్ని పూర్తిగా విన్నారు. రాజీనామాలు ఉపసంహరించుకొమ్మని కోరారు

ఆంధ్ర సమస్యను అన్ని దృక్కోణాల నుండి పరిశీలిస్తామని ప్రధానిహామీఇచ్చారనే అంధ్ర వదేశ్ విభజనవల్ల ఇతర రాష్ట్రాలలో రాగల పరిణామాలను దృష్టిలోఉంచుకునే ఈ సమస్యపై నిర్ణయం తీసుకోవలసి ఉంటుందని అన్నారు. ఉత్తర వదేశ్ రాష్ట్రాన్ని విభజించాలని భారతీయ క్రాంతిదళ్ నాయకుడు శ్రీ చరణ్‌సింగ్ చేసిన ప్రకటనను ఆమె ప్రస్తావించారు రామన్న ఎన్నికలపై దృష్టిఉంచి ఆయన ఈ వాదం లేవదీశారన్నారు.

అయితే తెలంగాణా ఆంధ్ర ప్రజల కోరికను ప్రధాని మన్నిస్తారని నిశ్చయిస్తున్నానని శ్రీ సూర్యనారాయణఅన్నారు

ప్రధానితో చర్చలలో శ్రీ ఆంధోనిరెడ్డి ధన్యవాదాల తీర్మానానికి సవరణ ప్రతిపాదించడానికి అనుమతించాలని కోరగా ప్రధాని అలాచేసే విద్రోహపు పరిస్థితి ఉత్పన్నం కాగలదని హెచ్చరించారు ఒకవేళ పార్టీ [illegible] సవరణ ఎలాగూ ఓడిపోతుందని గనుక దానితో వేర్పాటుకు వ్యతిరేకంగా కాళ్ళతంగా పార్లమెంట్ ముందేసినట్టు అవుతుందని ప్రధాని ఈ వివరణదేనినమీదట సవరణను ప్రతిపాదించకూడదని సభ్యులు నిర్ణయించారు

కాంగ్రెస్ బలం

దేశంలోని ఏ పాంతంలోను ఆంధ్రలో నహా కాంగ్రెస్ బలం తగ్గరాదని ప్రధాని అన్నట్టు శ్రీ సూర్యనారాయణ చెప్పారు తమ విజ్ఞప్తినీ పార్లమెంట్ సభ్యుల విజ్ఞప్తినీ పాటించి ఆంధ్రలో ప్రజలు హింసాకాండకు ప్రసిద్ధి చెప్పడంవల్ల ఆమె హర్షాన్ని వ్యక్తపరచారు

కేంద్రం ఇంతవరకు సమైక్యరాష్ట్ర పరిధిలో నే పరిష్కారాన్ని అన్వేషిస్తూ ఉండగా ఇప్పుడు వేర్పాటును కూడా పరిశీలించడానికి అంగీకరించినదని అందుకే ప్రధానికో ర్కెకు సమ్మతించామని అన్నారు

సమితి కన్వీనర్ శ్రీ కె దుర్గాప్రసాదరావు ఆలోచించారు

పాలనోత్పత్తిదారులు వినియోగదారుల ఇతరసంస్థల విజ్ఞప్తిదృష్ట్యా ప్రభుత్వంతో ఎప్పుడైనా చర్చలు జరపడానికి తాము సిద్ధంగా ఉన్నట్టు పౌరధ్వ సంఘం ఒక తీర్మానంలో పేర్కొన్నది

రాష్ట్రపతి ప్రధాని, గవర్నర్ అత్యవసర మేరకు రాష్ట్రంలో శాంతియుత వాతావరణం నెలకొన్నప్పటికీ కేంద్ర ప్రభుత్వం రాష్ట్ర విభజనకు సూత్రప్రాయంగా సైనా అంగీకరించలేదని అందుకే తాము ఈనెల 28 తర్వాతకూడా సమ్మె కొనసాగించడానికి నిర్ణయించినట్టు తీర్మానంలో వివరించారు

పెదపాడువద్ద కారులో నాటుబాంబులు పోలీసుల స్వాధీనం

హైదరాబాద్ ఫిబ్రవరి 26 యు ఎన్ ఐ

పశ్చిమ గోదావరిజిల్లా పెదపాడు సమీపంలో ఎనిమిది నాటుబాంబులను తీసుకొని వెళ్తున్న ఒక కారును పోలీసులు పట్టుకున్నారు

బాంబులను పోలీసులు స్వాధీనపరుచుకొని కారులోఉన్న తొమ్మిదిమంది ఆంధ్ర సేన సభ్యులపై కేసు రిజిస్టర్ చేసారు

హౌరా-హైదరాబాద్ ఎక్స్‌ప్రెస్ రాకపోకలు నేడు పునఃప్రారంభం

హైదరాబాద్ ఫిబ్రవరి 26 (పి టి ఐ యు ఎన్ ఐ)

హైదరాబాద్-హౌరా హౌరా-హైదరాబాద్ ఎక్స్‌ప్రెస్ రైళ్ళ రాకపోకలను రేపటినుంచి పునఃప్రారంభిస్తారని దక్షిణ మధ్యరైల్వే ఒక ప్రకటనలో తెలిపింది.

విప్లవాత్మకకార్యక్రమం చేపట్టనున్నట్టు సుబ్బారెడ్డి ప్రకటన

విజయవాడ ఫిబ్రవరి 26 (పి టి ఐ)

వత్యేక ఆంధ్రకాంగ్రెస్ కార్యవర్గ సమితి రేపు ఒకరోజు జరుగుతున్నదనీ భవిష్యత్ కార్యక్రమాన్ని ఈ సమావేశంలో నిర్ణయిస్తామని సమితి అధ్యక్షుడు శ్రీ వి వి సుబ్బారెడ్డి నిన్న పాయంత్రం విజయపురిలో పత్రికావిలేకరులకు చెప్పారు

రాష్ట్రపరిస్థితిని కేంద్ర ప్రభుత్వం ఇప్పుడయినా గురించి రాష్ట్రవిభజనకు చర్యలు గైకొంటుందని ఆశిస్తున్నానని శ్రీ సుబ్బారెడ్డి అన్నారు "చర్చలకోసం ఢిల్లీ వెడతారా?" అని ఒక విలేకరి ప్రశ్నించగా ప్రధానమంత్రి నుండి ఇంకా తనకు ఆహ్వానం రాలేదని ఆయన సమాధానమిచ్చారు

ఏమిటేసినా ప్రధానియేబేయాలి కాబట్టి కాంగ్రెస్ అధ్యక్షుణ్ణి కేంద్రంలోని ఇతర నాయకులను కలిసి వయోజనం ఏముందుందని శ్రీసుబ్బారెడ్డి అన్నారు అయితే ప్రధాని ఆహ్వానం రావడానికిముందు సి ఆర్ పి ఉపసంహరణ పూరికాలాలని శ్రీసుబ్బారెడ్డి నొక్కి చెప్పారు సి ఆర్ పి. వారిని కారణాలలోకి పంపించివేసామని ప్రభుత్వం చెబుతున్నప్పటికీ ఇంకాచాలా మంది బయట తనిపిపిస్తున్నారనీ భవిష్యత్తులో తాము చేపట్టే కార్యక్రమం విప్లవాత్మకంగా ఉంటుందని ఆయనఅన్నారు అంతకంటె వివరంగా చెప్పడానికి ఆయన నిరాకరించారు

పోల ప్రాజెక్టు నీళ్ళబంది సమ్మె కొనసాగింపు

ప్రత్యేక ఆంధ్రరాష్ట్రం ఏర్పాటుచేయాలని కోరుతూ తమ సభ్యులు చేస్తున్న సమ్మెను విరవధికంగా కొనసాగించాలని మిల్క్ ప్రాజెక్టు నీళ్ళబంది కార్మికుల పౌరధ్వ సంఘ సమావేశంలో నిర్ణయం గైకొన్నారు

పనిలో చేరిన ప్రాజెక్టుకుచెందిన కొంతమంది అధికారులు నీళ్ళబంది. కార్మికుల మధ్య వివాదాలను సృష్టిస్తున్నారని ప్రాజెక్టు నీళ్ళబంది, కార్మికుల సంయుక్తకార్యాచరణ సమితి కన్వీనర్ శ్రీ కె దుర్గాప్రసాదరావు ఆరోపించారు

పాలఉత్పత్తిదారులు వినియోగదారుల ఇతరసంస్థల విజ్ఞప్తిదృష్ట్యా ప్రభుత్వంతో ఎప్పుడైనా చర్చలు జరపడానికి తాము సిద్ధంగా ఉన్నట్టు పౌరధ్వ సంఘం ఒక తీర్మానంలో పేర్కొన్నది

రాష్ట్రపతి ప్రధాని, గవర్నర్ అత్యవసర మేరకు రాష్ట్రంలో శాంతియుత వాతావరణం నెలకొన్నప్పటికీ కేంద్ర ప్రభుత్వం రాష్ట్ర విభజనకు సూత్రప్రాయంగా సైనా అంగీకరించలేదని అందుకే తాము ఈనెల 28 తర్వాతకూడా సమ్మె కొనసాగించడానికి నిర్ణయించినట్టు తీర్మానంలో వివరించారు

బీహార్ విధానసభ సమావేశంలో కరపత్రాల విసరివేత

పాట్నా ఫిబ్రవరి 26 (యు ఎన్ ఐ)

బీహార్ ఉభయ శాసనసభల సంయుక్త సమావేశం నేడు ప్రారంభంకాగానే సభలో కొందరు కరపత్రాలను విసరివేసారు ఈ సందర్భంగా ఇద్దరు సమాజ్‌వాది యువజన సభ కార్యకర్తలను అరెస్టు చేసారు

బీహారీ ముస్లింల పునరావాసానికి భుట్టో సంసిద్ధత

కాట్మండు ఫిబ్రవరి 26 (యు ఎన్ ఐ)

బంగ్లాదేశ్‌లోని బీహారీ ముస్లిం పునరావాసానికి పాకిస్తాన్ సిద్ధంగా ఉన్నదని ప్రెసిడెంట్ భుట్టో వత్యేకదూత కురేషీ హామీద్వారా తెలిసినట్టు అన్నారు అతడిక అనే ఒక కాందిశీకుడు నేపాల్ పత్రికకు ఒక లేఖద్వారా తెలిపాడు.

పాకిస్తాన్‌కు వెళ్ళిపోదలచిన కాందిశీకులు ఇక్కడి పాక్ రాయబార కార్యాలయంలో ఇబ్బందులు ఎదుర్కొనవలసివస్తున్నట్టు అతను తెలిపాడు

కాందిశీకులు 800 కిలోమీటర్ల భారత-నేపాల్ సరిహద్దును దాటి ఇక్కడినుండి పాకిస్తాన్‌కు వెళ్ళిపోవడానికి వయత్నిస్తున్నారు నేపాల్ తటస్థదేశం కాబట్టి పాకిస్తాన్‌కు వెళ్ళిపోదలచుకున్నవారు అక్కడికి చేరుకుంటున్నారు

ఈ ఏడు 36 లక్షల టన్నుల చక్కెర ఉత్పత్తిఅయ్యే సూచన

న్యూఢిల్లీ ఫిబ్రవరి 26 పి టి ఐ

దేశంలో ఈ సంవత్సరం చక్కెర ఉత్పత్తి 31 లక్షల టన్నుల వరకు ఉండవచ్చునని నేడు లోక్‌సభలో శ్రీ మండల్ అడిగిన ప్రశ్నకు సమాధానంగా ఆహార శాఖ సహాయ మంత్రి శ్రీ షేర్ సింగ్ తెలియచేసారు చక్కెర ఉత్పత్తి ఇప్పుడు హెచ్చడం ప్రారంభమైనదని ఆయన అన్నారు

చక్కెర మిల్లుల యజమానులు నుండి వసూలుచేసిన విరాళాలు సేకరిస్తున్నదని శ్రీ హెచ్ వి కర్‌లాయ్ చేసిన ఆరోపణలను మంత్రి తోసి పుచ్చారు

లేవీ చక్కెర ధర తగ్గే అవకాశాలు లేవనీ టారిఫ్ కమిషన్ సిఫార్సుల ఆధారంగా ఈ ధర నిర్ణయం చేయడం జరిగిందని నేడు లోక్‌సభలో వాటి పూర్వభాగంగా ఇచ్చిన ఒక సమాధానంలో పేర్కొన్నారు

ఇద్దరు ఎక్సైజ్ అధికారులసస్పెన్షన్ :
సూర్యాపేటలో కల్తీసారా విక్రయించిన ఆరుగురు వ్యాపారస్తుల అరెస్టు

(మన భూమి బ్యూరో)

హైదరాబాద్ ఫిబ్రవరి 26

సూర్యాపేటలో కల్తీ సారా విక్రయించిన ఆరుగురు వ్యక్తులను పోలీసులు అరెస్టు చేసారనీ ఐదారు ముగ్గురి కోసం గాలిస్తున్నారనీ అధికార వర్తమానం ఒకటి నేడిక్కడ విలేకరులకు చెప్పారు ఇద్దరు ఎక్సైజ్ అధికారులను సస్పెండ్ చేసారు.

మెస్సర్స్ కల్తీ సారా తాగి మృతిచెందిన వారి సంఖ్య 60 మందికి పెరిగిందని ఆ ప్రతినిధి చెప్పారు

60 మంది మృతి చెందినట్టు అనధికార వార్తలు తెలియజేస్తున్నాయి

డిసెంబర్ 24వ తేదీన ఈ సంఘటన జరిగిన తర్వాత వర్తమాన దినపత్రికల నుండి సారా సూర్యాపేటకు సరఫరా అయిందనీ ఐదారు దొంగ సారాను పీపీలు తాగి ఉంటారనీ ఈ ప్రతినిధి వివరించారు

ఈ 60 మందిలో ఒకరు నగరంలోని ఉస్మానియా ఆసుపత్రిలోను ఇద్దరు వల్లగొండలోను మరో ముగ్గురు సూర్యాపేట సమీపానగల పిల్లలమర్రి గ్రామంలోను మిగతా వారు సూర్యాపేటలోను మృతి చెందారని ఆ ప్రతినిధి చెప్పారు

సూర్యాపేటలోని తాలూకా ఆసుపత్రిలో 516 మందిని చేర్చారనీ వీరిలో 96 మంది ఇంకా చికిత్స పొందుతున్నారనీ జ్వర చికిత్సాలయ డాక్టర్ ఎన్ రామచందర్ రావు నాయకత్వాన వచ్చిందు మంది డాక్టరు అక్కడికి వెళ్ళారని ఈ ప్రతినిధి చెప్పారు

మృతుల కుటుంబాలకు ఐదు వందల రూపాయల మేరకు సహాయం చేయడానికి ఆ కుటుంబాల ఆర్థిక పరిస్థితుల గురించి వివరాలను సేకరిస్తున్నారు

రాష్ట్ర గవర్నరు నలహాదారు శ్రీ హెచ్ సి సరీన్ నేడు సూర్యాపేట వెళ్లి బాధితులను చూసి మధ్యాహ్నం తిరిగి వచ్చారు ఆయన వెంట డిప్యూటీ జనరల్ ఇన్‌స్పెక్టర్ శ్రీ కె ఎన్ శ్రీనివాసన్ కూడా ఉన్నారు

ఈ మధ్యాహ్నం రాష్ట్ర కౌమ్ బాంచి సూపరింటెండెంటు శ్రీ తుల్జారాజ్ వత్యేక స్క్వాడ్‌ను తీసుకొని సూర్యాపేట వెళ్లారు

ఈ సంఘటనపై పూర్తిగా చర్యలు చేయడానికి ప్రత్యేక విచారణాధికారుల బృందాన్ని నియమించారు

రాష్ట్ర మాజీ ముఖ్యమంత్రి శ్రీ పి వి నరసింహారావు, మాజీ మంత్రులు శ్రీయుతులు కె వెంకటరావు, పి నరసారెడ్డి టి హయగ్రీవాచారి అమలాపురపు రెడ్డి ఎ వాసుదేవరావు, పార్లమెంటు సభ్యురాలు శ్రీమతి కె లక్ష్మీకాంతమ్మ నేడు సూర్యాపేట సందర్శించి పరిస్థితిగురించి స్వయంగా తెలుసుకున్నారు మృతుల కుటుంబాలకు సానుభూతి తెలుపుతూ వారు వేరువేరుగా ప్రకటనలు చేసారు

శాసనసభ్యులు శ్రీయుతులు పి గోవర్ధనరెడ్డి, జితేందర్‌రెడ్డి, బి ఎల్లారెడ్డి మాజీ శాసనసభ్యుడు శ్రీ కె ధర్మారెడ్డి తదితరులు కూడా సూర్యాపేట సందర్శించారు.

సారా వ్యాపారం చేసే వారు మనుషుల ప్రాణాలు తీసేటంత నిర్దయగా వ్యవహరిస్తారని తాను నమ్మలేకుండా ఉన్నానని సూర్యాపేటలో సంఘటన జరిగిన మైనదని కాంగ్రెస్ ఫోరమ్ అధ్యక్షుడు డాక్టర్ జె వెన్నారెడ్డి అన్నారు ఆయన నేడు సూర్యాపేటకు వెళ్ళి మృతుల కుటుంబాలకు తమ సానుభూతి తెలిపారు ఈ సంఘటనపై న్యాయ విచారణ జరపాలని ఆయన కోరారు.

నేడు నగరంలో యజ్ఞదత్త శర్మ ప్రసంగం

హైదరాబాద్ ఫిబ్రవరి 26

తెలంగాణా సంప్రదాయ సమితి అధ్వర్యంలో రేపు సాయం తంసులాన్‌బజార్ కాక్‌టవర్ వద్ద జరిగే సభలో అఖిలభారత ఆనందమార్గదర్శి శ్రీ యజ్ఞదత్తశర్మ ప్రసంగిస్తారు

రేపు మధ్యాహ్నం 2 గంటలకు సుల్తాన్ బజారులోని మెడికల్ ఆఫీసియేషన్ హాలులో తెలంగాణ సంప్రదాయ సమితి విద్యార్థి విభాగం సదస్సు జరుగుతుంది శ్రీ యజ్ఞదత్తశర్మ ప్రతినిధులనుద్దేశించి ప్రసంగిస్తారు.

ఉద్యమం అణచివేతకు కేంద్రం యత్నాలపట్ల ప్రగడకొటయ్య విచారం

విజయవాడ ఫిబ్రవరి 26 (పిటిఐ)

వత్యేక ఆంధ్ర ఉద్యమాన్ని అణచివేసేందుకు భారత ప్రభుత్వం అనుసరిస్తున్న "పక్షపాతమైన వైఖరి" ఉద్యోగుల పట్ల ఆంధ్ర కేంద్ర కార్యాచరణ సమితి ఉపాధ్యక్షుడు శ్రీ ప్రగడకొటయ్య విచారం వెలిబుచ్చారు

అందువల్ల అసెంబ్లీని రద్దుచేయించి రాష్ట్రంలో సంక్షోభం సృష్టించవలసిన సమయం ఆసన్నమైనదనిఆయనఅన్నారు దీనివల్ల తిరిగి జరిగే ఎన్నికలలో వేలు రాష్ట్ర విభజనకు తమ అభిప్రాయాన్ని వ్యక్తంచేసేందుకు అవకాశం లభిస్తుందని ఆయన అన్నారు

అంతాన్ని దృష్టిలో ఉంచుకో గలరనే నా దృఢ విశ్వాసం అని రాష్ట్రపతి చెప్పారు

దేశంలో అపారంగా ఉన్న అంగబలాన్ని రాజకీయ అయిన ఉపాధి సౌకర్యాలకల్పన ద్వారా ఉపయోగించుకోవడానికి తగిన కార్యక్రమాలను రూపొందించ కలిగినప్పుడు మాత్రమే మనం దీర్ఘకాలిన సాంఘిక మార్పులు యదార్థమౌతాయని దేశంలో పసారంగా ఉన్న రూపిని నీటి వనరులను గరిష్ఠ సాయిలో వాడుకోవడం ప్రధానావసరమని శ్రీ గిరి తమ వసంగంలో వివరించారు

సంప్రదాయ బద్ధమైన మన సమాజాన్ని ఆధునిక సమాజంగా తయారు చేయడం కోసం బృహత్తర కృషి సాగుతున్నదనీ సాంకేతిక శిక్షణ కార్యక్రమాలను భారీ ఎత్తున అమలు పరచడం ద్వారా ఆ కృషి విజయవంతం కాగలదని రాష్ట్రపతి చెప్పారు

నిరుద్యోగ సమస్య సవాలుకు ప్రతి గృహాన్ని ఒక కర్మాగారంగా ప్రతి ఎకరం రూపిని సస్యశ్యామల క్షేత్రంగా తయారు చేసుకోవడమే ఏకైక సమాధానం అందువల్ల విద్యార్థులను పూర్తయ్యే సరికి యువకుల భావిసాధి అయిన ఉపాధిచేపట్టగలిగే విధంగా విద్యావిధానాన్ని పునర్నిర్మించడము ముఖ్యావసరము విద్యావిషయక వత్రకాలను ఇక ముందు రూపొందించే [illegible]

పశ్చిమబెంగాల్‌లో కొత్త పన్నులులేని బడ్జెట్

కలకత్తా ఫిబ్రవరి 26 (యు ఎన్ ఐ)

పశ్చిమ బెంగాల్ నూతన బడ్జెట్‌లో కొత్త పన్నులేవీ విధించలేదు

ఆర్థిక మంత్రి శ్రీ శంకర్ ఘోష్ నేడు రాష్ట్ర అసెంబ్లీ సమర్పించిన 1973-74 సంవత్సర బడ్జెట్‌లో మొత్తం మీద ఏడు లక్షల రూపాయల లోటు చూపించారు

నెలూరులో 119 మంది అరెస్టు

నెలూరు ఫిబ్రవరి 26 (పిటిఐ)

వత్యేక ఆంధ్రరాష్ట్ర పోరాటకమిటీ కార్యాలయంవద్ద నేడు పికెటింగ్ జరిగిన సందర్భంగా 119 మంది ఆందోళన కారులను పోలీసులు అరెస్టు చేసారు

గోధుమల దిగుమతి ప్రారంభమైనదని లోక్‌సభలో ప్రకటన

న్యూఢిల్లీ ఫిబ్రవరి 26 పి టి ఐ

దేశంలోని ప్రస్తుత కొరత పరిస్థితిని ఎదుర్కోవడానికి కెనెడా అర్జెంటైనా అమెరికాలలో కొనుగోలు చేసిన గోధుమలు వైదా దిగుమతి ప్రారంభమైనదని చెపారు నౌకాశ్రయాన వెలో ఇక్కడికి వస్తుందని ఆహార వ్యవసాయ శాఖల సహాయ మంత్రి శ్రీ ఎ పి షిండే నేడు లోక్‌సభ ప్రశ్నోత్తరాల సమయంలో చెప్పారు

ఈ నెలలో రెండు లక్షల టన్నుల గోధుమలు వచ్చాయని వివిధ ప్రాంతాల నుండి గోధుమలు తీసుకు రావడానికి 71 నౌకలు ఏర్పాటు చేసామని శ్రీ షిండే చెప్పారు

అంతర్జాతీయ మార్కెట్‌లో భారత దేశం గోధుమలను అలస్యంగా కొనుగోలు చేసినందువల్ల ఎక్కువ ధర చెల్లించవలసి వచ్చినమాటనిజమేనా అని శ్రీవత్తేసిదేవరావు గారు అడిగారు

సాధ్యమైనంత త్వరలో దిగుమతులు చేసుకోవాలని వత్యేక ప్రభుత్వం నిర్ణయించినది. సెప్టెంబర్‌లోను తరువాత వర్షాలు పడక పోవడంవల్ల దిగుమతులు చేసుకోవలసి వచ్చినదని వంటలు గెబ్బతిన్నట్టు దుర్భిక్ష రాష్ట్రాలుగానే దిగుమతులు చేసుకోవాలని నిర్ణయించామని శ్రీ షిండే సమాధానం చెప్పారు

విప్లవాత్మకకార్యక్రమం చేపట్టనున్నట్టు సుబ్బారెడ్డి ప్రకటన

విజయవాడ ఫిబ్రవరి 26 (పి టి ఐ)

వత్యేక ఆంధ్రకాంగ్రెస్ కార్యవర్గ సమితి రేపు ఒకరోజు జరుగుతున్నదనీ భవిష్యత్ కార్యక్రమాన్ని ఈ సమావేశంలో నిర్ణయిస్తామని సమితి అధ్యక్షుడు శ్రీ వి వి సుబ్బారెడ్డి నిన్న పాయంత్రం విజయపురిలో పత్రికావిలేకరులకు చెప్పారు

రాష్ట్రపరిస్థితిని కేంద్ర ప్రభుత్వం ఇప్పుడయినా గురించి రాష్ట్రవిభజనకు చర్యలు గైకొంటుందని ఆశిస్తున్నానని శ్రీ సుబ్బారెడ్డి అన్నారు "చర్చలకోసం ఢిల్లీ వెడతారా?" అని ఒక విలేకరి ప్రశ్నించగా ప్రధానమంత్రి నుండి ఇంకా తనకు ఆహ్వానం రాలేదని ఆయన సమాధానమిచ్చారు

ఏమిటేసినా ప్రధానియేబేయాలి కాబట్టి కాంగ్రెస్ అధ్యక్షుణ్ణి కేంద్రంలోని ఇతర నాయకులను కలిసి వయోజనం ఏముందుందని శ్రీసుబ్బారెడ్డి అన్నారు అయితే ప్రధాని ఆహ్వానం రావడానికిముందు సి ఆర్ పి ఉపసంహరణ పూరికాలాలని శ్రీసుబ్బారెడ్డి నొక్కి చెప్పారు సి ఆర్ పి. వారిని కారణాలలోకి పంపించివేసామని ప్రభుత్వం చెబుతున్నప్పటికీ ఇంకాచాలా మంది బయట తనిపిపిస్తున్నారనీ భవిష్యత్తులో తాము చేపట్టే కార్యక్రమం విప్లవాత్మకంగా ఉంటుందని ఆయనఅన్నారు అంతకంటె వివరంగా చెప్పడానికి ఆయన నిరాకరించారు

పోల ప్రాజెక్టు నీళ్ళబంది సమ్మె కొనసాగింపు

ప్రత్యేక ఆంధ్రరాష్ట్రం ఏర్పాటుచేయాలని కోరుతూ తమ సభ్యులు చేస్తున్న సమ్మెను విరవధికంగా కొనసాగించాలని మిల్క్ ప్రాజెక్టు నీళ్ళబంది కార్మికుల పౌరధ్వ సంఘ సమావేశంలో నిర్ణయం గైకొన్నారు

పనిలో చేరిన ప్రాజెక్టుకుచెందిన కొంతమంది అధికారులు నీళ్ళబంది. కార్మికుల మధ్య వివాదాలను సృష్టిస్తున్నారని ప్రాజెక్టు నీళ్ళబంది, కార్మికుల సంయుక్తకార్యాచరణ

రైల్వే ఆస్తిని నష్టపరచే వారికి కఠినశిక్ష విధించడానికై చట్టం సవరణకు యోచన

న్యూఢిల్లీ ఫిబ్రవరి 23 (పి టి ఐ)

ఆసోంలో భాషా అలర్లు ఆంధ్ర వదేశ్‌లో వేర్పాటు ఉద్యమంవల్ల రైల్వేలకు 20కోట్ల రూపాయల నష్టం సంభవించినది

ఈవిషయాన్ని రైల్వేల శాఖ ఉపమంత్రి శ్రీ మహమ్మద్ ఫయీజుద్దీన్ రాజ్యసభలో తెలియచరిచారు శ్రీ రామనహోయ్ మరి ఏడుగురు ఈ ప్రశ్న వేశారు. రైల్వేలకు చెందిన ఆస్తి రైల్వేల ద్వారా రవాణా అవుతున్న ప్రైవేట్ వస్తువుల ఆస్తి కోటి రూపాయల విలువ మేరకు నష్టమైందని చెప్పారు

రైల్వే ఆస్తులను ధ్వంసం చేసినవారికి మరింత కఠినశిక్ష విధించడానికి వీలుగా భారతీయ రైల్వేల చట్టాన్ని సవరించబోతున్నట్టు ఆయన నిర్ధారించారు.

బీహార్ శాసనసభలో గవర్నర్ ప్రసంగానికి ప్రతిపక్షాల బహిష్కరణ

పాట్నా ఫిబ్రవరి 26 (యు ఎన్ ఐ)

బీహార్ ఉభయ శాసనసభల సంయుక్త సమావేశంలో గవర్నర్ ప్రసంగాన్ని ఎస్ ఎస్ పి జనసంఘ్, పోలిస్టుపార్టీలు బహిష్కరించాయి

రాష్ట్రంలో దరలు అవినీతి అశాంతి పెరుగుదలలకు నిరసనగా తాము సమావేశాన్ని బహిష్కరిస్తున్నట్టు ఈ పార్టీల నాయకులు రాష్ట్రగవర్నరుకు ముందట లేఖ వ్రాసారు.

పార్లమెంటు సభ్యుల ఆర్థిక వనరులపై నివేదిక

న్యూఢిల్లీ ఫిబ్రవరి 26 (పి టి ఐ)

పార్లమెంటు సభ్యుల ఆర్థిక వనరులపై నివేదిక ఒకటి ఈ నెల 28 న లోక్‌సభ ముందు ప్రవేశపెడతారని ఆ నివేదిక ప్రకారం 1971 ఎన్నికలలో పోటీ చేసిన 1,000 మంది అభ్యర్థులలో 1,000 మంది ఎన్నికల ఖర్చు 1,000 రూపాయలు మాత్రమే అని చూపించారు

ముఖ్య గమనిక

విద్యుత్ సప్లయి కొరతవలన ది. 26-2-1973 నుండి షాపులు 7 గం॥ కే మూసి వేయవలెనని ప్రభుత్వము ఆదేశించినది. కావున కొనుగోలుదారులు మరియు అభిమానులు ఈ విషయమును గమనించి తమకు కావలసిన వస్త్రములను దీరె సంత వరకు ఉదయం 9 గంటల నుండి సాయంత్రం 7 గంటల లోపుననే వచ్చి ఖరీదు చేయవలసినదిగా మనవి చేయుచున్నాము.

జూలూరి వీరేశలింగం

బెనారస్ సిల్క్ షాప్	టెక్స్‌టోరియం (గ్వాలియర్ షో రూమ్)	ఎంటర్ ప్రైజెస్ (ఎమిల్ షో రూమ్)
ఫోన్: 76545.	ఫోన్: 72310.	ఫోన్: 76545

జూలూరి మాన్షన్, జనరల్ బజార్, సికిందరాబాద్

(B.A.P.)

పంచాంగం

మంగళవారం–ఫిబ్రవరి 27

స్వస్తిశ్రీ శాంధ్రమాన పరీధావినామ సంవత్సర మాఘకృష్ణ దశమి రాత్రి గం. 2–56 నిం॥ వరకు తదుపరి ఏకాదశి మూల రాత్రి గం 10–16 నిం॥ వరకు తర్వాత పూర్వాషాఢ వర్జ్యం రాత్రి గం 8–28 నిం॥ నుండి గం. 10–16 నిం॥ వరకు

దినమంతయూ సర్వసాధారణముగా శుభము

ఉదయము పయాణములకూ, ఉద్యోగ ప్రయత్నములకూ స్త్రీకుశలేవనకూ, శుభరంగ సంబంధ విషయములకూ గృహప్రవేశ యందు మాన్పులకూ వ్యాపార సంబంధ విషయములకూ శుభము

మధ్యాహ్న పాయం సమయములు వ్యాపారపు ఒప్పందములకూ గృహములు భూములు కొనుగోలు చేయుటకూ వధూఅమలకూ ఉద్యోగ ప్రయత్నములకూ స్త్రీకుశలేవనకూ, బహిరంగ సభలకూ శుభము.

వ్యాపార రంగము– వెండి బంగారములు యథాతథముగా నుండును మామిడి మూడు గింజలు. ప్రతి జనవరి పౌరులు స్థిర ధర పెచ్చును

ఆంధ్రభూమి

మంగళవారం, 27 ఫిబ్రవరి 1973

విప్లవ వాగ్దానాలు — అసలు నిజాలు

రాష్ట్ర విభజనోద్యమం ఆంధ్రలో తగ్గుముఖం పట్టిందనడం నిజం కాదన్నారు శ్రీ బి. వి. సుబ్బారెడ్డిగారు:– మొన్న ఆదివారంనాడు విజయవుర్లిలో[నాగార్జునసాగరీడామ్] విలేకరులతో యథాలాప గోష్ఠిలో శ్రీ సుబ్బారెడ్డిగారు చాలా విషయాలు ముచ్చటినూ. ఆందోళన ఉధృతం ఎప్పటిలాగే ఉందన్నారు:– ఐతే. త్వరలోనే ఉద్యమాన్ని పటిష్టం చేస్తారట:– పట్టు సడలని దాన్ని పటిష్టం చేయవలసిన అవసరం ఏముంది?– ఆంధ్ర కాంగ్రెస్ కార్యాచరణ సమితి యివాళ [మంగళవారం] సమావేశమై అనంతర కార్యక్రమాన్ని నిర్ణయిస్తుందటట:– అంతవరకూ తెలియచేసి. సమావేశం ఎక్కడ జరుగుతుందో చెప్పకుండా గోప్యంగా ఉంచారు:– దావరికం దేనికో అర్థంకాదు:– ఉద్యమాన్ని ఏ మార్గాలలో తీవ్రతరం చేసారో వివరాలలోకి పోలేదుగాని. "విప్లవాత్మకం"గా మాత్రం ఉంటుందన్నారు:– శ్రీ బి. వి. సుబ్బారెడ్డిగారు "విప్లవం" ప్రసక్తి తీసుకురావడం యిది రెండవసారి [బహుశా మూడవసారి]– ఫిబ్రవరి 5వ తేదీలోగా కేంద్రం ఆంధ్రరాష్ట్ర నిర్మాణానికి సూత్రప్రాయంగా అంగీకరించలేకపోతే. ఆంధ్రలో "విప్లవం" ప్రారంభమవుతుందన్నారు రెడ్డిగారు:– కేంద్రం అంగీకరించనూలేదు, విప్లవం రానూలేదు:– నిజం చెప్పాలంటే. ఫిబ్రవరి 5 తరవాత ఆంధ్ర ప్రాంతంలో ఆందోళన క్రమంగా దిగజారుతూ వచ్చింది:– తుసారైనా సుబ్బారెడ్డిగారు తన బాగ్దానం నేరవేర్చి "విప్లవ ప్రియుల" సరదా తీరుస్తారో లేదో వేచి చూడాలి:– అదటుంచి, ఆందోళనలో ప్రయోగించకుండా యింకా మిగిలిన "విప్లవ-నవి దానాలు" ఏమిటి చెప్మా?– కార్యాచరణసమం యివాళ సమావేశమై [ఎక్కడ తేనేమి] కొత్త అంశాల్ని ప్రకటిస్తారేమో– లేపోతుపో తెలియదా?

ఉభయ ప్రాంతాల వేర్పాటు కాంగ్రెస్ నాయకులూ, నిరాక్షేపణీయంగా విభజన ఆందోళనను కొనసాగించవచ్చును:– ప్రజా ఉద్యమాలు నడిపించడానికి వారికి సర్వహక్కులూ ఉన్నాయి:– ప్రజాబలం ఉంటే మరీ మంచిది:– ధ్యేయాన్ని సాధించవచ్చును:– ఉద్యమాలూ, ఆందోళనలూ, ప్రజాస్వామ్యజీవన విధానంలో ఓ భాగం:– ప్రజాస్వామ్య పరిరక్షణ అవసరమనుకున్నపుడు, ఆందోళనలన్నవి తప్పవు:– ఐతే. కొన్ని ప్రాథమికమైన విలువలూ, నియమాలూ, రాజకీయనాయకులు గౌరవించి, వాటిని శిరసావహించిననాడే నాగరిక, ప్రజాస్వామ్య వ్యవస్థను కాపాడుకోగలము:– సరే, ఇవాళ తెలంగాణా, ఆంధ్ర ప్రాంతాలలో ఉద్యమాలు నడుస్తున్నాయి:– తెలంగాణాలో ఒక రకంగా చూస్తే 1969 నుండి ఉద్యమం నడుస్తున్నట్టే లెక్క:– యీ ఉద్యమాలు ప్రత్యేకరాష్ట్ర నిర్మాణం కోసమే నడుస్తున్నా. యివి ఒకానొక ప్రత్యేకతను సంతరించుకున్నాయి:– ప్రత్యేక రాష్ట్రాల కోసం యిదివరలో నడిచిన,– యితర ప్రాంతాలలో నడిచిన, ఉద్యమాలకంటె విలక్షణమైనవి:– యిదివరకెన్నడూ, ఏ ఉద్యమంలోనూ, ప్రభుత్వోద్యోగులందరూ ఏకమొత్తంగా రంగంలో దూకలేదు:– రాజకీయ తీర్మానాలు ఆమోదించి. బాహాటంగా రాజకీయ పార్టీలతో కలిసి ఉమ్మడిగా వ్యవహరించలేదు:– ఆంధ్ర ఎన్‌జివోలు సుమారు 80 రోజుల నుండి సమ్మె చేసూ, ఆలిండియా రికార్డు స్థాపించారు:– తెలంగాణా ఉద్యోగులూ. ఆంధ్ర ఉద్యోగులూ, తమతమ హక్కుల కోసం న్యాయమైన ప్రయోజనాలకోసం, పోరాడుతున్నారు:– ఒకరి హక్కులు మరొకరి హక్కులకు భంగం:– అదొక విషాద పరిస్థితి:– కలిసి పనిచెయ్యడం అసాధ్యమని ఉభయులూ నిర్ణయించుకున్నారు:– మొదట్లో ద్వేషాలు పెరిగినా, క్రమంగా అవి చల్లారి, వేర్పాటుకోసం రెండు వర్గాలవారూ కలిసికట్టుగా పనిచేస్తున్నారు.

ప్రభుత్వోద్యోగులు యీ విధంగా రాజకీయాలలో దూకి, ఉద్యమాలలో కీలకపాత్ర నిర్వహిస్తున్నారు:– ఆంధ్ర ఎన్‌జివోల సమ్మె కాలపరిమితి లేకుండా కొనసాగుతున్నది:– ఆంధ్రలో వేర్పాటు ఉద్యమం తగ్గుముఖం పట్టిందనే అభిప్రాయాన్ని ఖండిస్తూ. శ్రీ బి. వి సుబ్బారెడ్డిగారు ఎన్‌జివోలకు సమ్మె విరమించుకునే ఉద్దేశం లేదనీ, కొనసాగిస్తారనీ, అన్నారు:– ఎన్‌జివోలు సమ్మె చేస్తున్నంతకాలం వేర్పాటు కాంగ్రెస్ నాయకులు ఉద్యమం విషయంలో నిశ్చింతగా ఉంటారన్నమాట:– అంటె అర్థమేమిటి?– కీలకం అంతా ఎన్‌జివోల చేతుల్లో ఉంది:– వేర్పాటు కాంగ్రెస్ నాయకులు కేవలం ఎన్‌జివోల సమ్మెకాలాన్నే నమ్ముకున్నారు:– ఉద్యోగులు కనుక సమ్మె మానేస్తే. ఉద్యమం తాస్తా చప్పగా చతికిలబడుతుంది:– ఐతే వాళ్ళు మాత్రం ఎంతకాలంసమ్మె చేయగలరు?– అర్థికంగా నీరసపడి, లోలోపల బాధపడుతున్నారు:– త్యాగానికి సైతం హద్దు అనేది ఉంటుందిగదా?–ఎవరికోసంత్యాగం, దేనికోసం త్యాగం?– కాంగ్రెస్ పెద్దల కెవరికీ ఆర్థిక బాధలులేవు:– ఎన్‌జివో నాయకులకు కూడా అలాంటి యిబ్బందులున్నట్టు కనబడదు:– అర్థకులే సతమతమైపోతున్నారు:– ఎన్‌జివోల తరపున శ్రీ బి. వి. సుబ్బారెడ్డిగారు యిలా అన్నారు:– "ఆంధ్రరాష్ట్రం ఏర్పడి బాక్షు డ్యూటీలో చేరేవరకూ, ఎన్‌జివోలకు అన్ని విధాల సహాయం అందుతుంది." అద్భుతమైన ప్రకటన:– ఎవరో సాధారణ రాజకీయ నాయకుడు, అలాంటి ప్రకటనచేస్తే పట్టించుకోనక్కరలేదు:– శ్రీ బి. వి. సుబ్బారెడ్డిగారివంటి సీనియర్ కాంగ్రెస్ నాయకుడు అలా ప్రకటించడం విచిత్రమూ, విషాదకరమూ:– రెడ్డిగారు అంత బచ్చితనంగా ఎలా చెప్పగలుగుతున్నారో తెలీదు – ఆంధ్రరాష్ట్రం వచ్చి తీరుతుందని భావంటదా?– పైగా ఆలస్యం జరగదు:– త్వరలో వచ్చేస్తుంది:– అంతవరకూ ఉద్యోగులు నమ్మె చేస్తారు.

భవితవ్యంలో ఏం జరుగుతుందో ఎవరూ నిశ్చయంగా చెప్పలేరు:– నేటి అయోమయ స్థితి పర్యవసానం చివరకు ఎలా ఉంటుందో అంచనా వెయ్యడం ఎవరి తరమూకాదు:–అందులోనూ కాంగ్రెస్ అవకాశవాదులు, పదవీ రాయుళ్ళు. ఏ క్షణంలో ఎలా మారిపోతారో వాళ్లకే తెలియదు:– ఏమో రాష్ట్ర విభజన జరగవచ్చును:– ఎప్పుడు జరుగుతుందో ఊహించడం బ్రహ్మతరం కాదు:– తీరాచేసి, విభజన అక్కరలేదనీ ఏవేవో మాసికలువేసి బండి నడిపించవచ్చుననీ కాంగ్రెస్ నాయకుల మధ్య ఒప్పందం కుదరవచ్చును:– అప్పుడు కథేలేదు – ప్రతిదీ యింత అయోమయంగా ఉంటే అర్థకులైన ఎన్‌జివోలను పెడదారి పట్టించి ఎంతకాలం వాళ్ళచేత సమ్మె చేయిస్తారు కాంగ్రెస్‌నాయకులు?– సుమారు మూడు లక్షల ఎన్‌జివోలకు [ఆంధ్రలో]సహాయం చెయ్యడమంటే మాటలా?– ఇంతవరకూ అందించిన సహాయం గురించీ, విశాలాంధ్ర సేకరణ గురించి, బోలెడంత గొడవ జరుగుతోంది:– నెలనెలా లక్షల రూపాయిలు యిచ్చినట్లు ప్రకటిస్తారు.– సహాయం మాత్రం అందడంలేదు:– లెక్కలడిగితే ఆగ్రహాలు వస్తున్నాయి:– యిది సామాన్య విషయంకాదు:– తెలంగాణా కాంగ్రెస్ నాయకులు తమ ప్రాంతం ఎన్‌జివోలకు అప్పుడే అరిచేతిలో వైకుంఠం చూపించేస్తున్నారు:– ఉద్యమంలో పాల్గొన్నవారికీ, తెలంగాణారాష్ట్రం వచ్చాక ఏమిచేమిటో యిచ్చేస్తారట:– నర్వాధికారాలూ తమవేనన్నట్లు మాటాడుతున్నారు:–నాలుగున్నర లక్షలఎన్‌జివోల ఉద్యోగాలతో వాళ్ల అర్థక కుటుంబాల ఆర్థిక స్థితిగతులతో,రాజకీయ నాయకులు యిలా చెలగాటమాడడం అమానుషం:–ఉద్యోగుల్నీ విద్యార్థులనూ యింతటితో విడిచిపెట్టి, తక్కిన ప్రజాబలంతో ఉద్యమాలు కొనసాగిస్తే బాగుంటుంది:– ప్రభుత్వోద్యోగులను యిలా రాజకీయాలలో దింపడం మున్ముందు ప్రజాస్వామ్య వ్యవస్థకే ముప్పు తెస్తుంది.

ఢిల్లీ లేఖ:

కేంద్రాన్ని ఎదుర్కొంటున్న సమస్య

(ఆంధ్రభూమి ప్రత్యేక విలేకరి)

న్యూఢిల్లీ. దేశంలో విచ్ఛిన్నకర ధోరణులు తలెత్తినాయి ప్రజాస్వామ్య రాజ్యమే మనిషి చెప్పుకునేవారే వేర్పాటు ఉద్యమాలకు నాయకత్వం వహిస్తున్నారు

ఆంధ్ర ప్రదేశ్ ఒరిస్సా పంజాబ్ రాష్ట్రాలలో ప్రధానికి సవాలు ఎదురైంది ఆంధ్రలో సాగుతున్న వేర్పాటు ఉద్యమం తనకు వ్యతిరేకంగా సాగుతున్న ఉద్యమమే నని ప్రధాని స్వయంగా పత్రికా రాయు

ప్రధాని రాజకీయ విధానం ఇదివరకే పరిశీలకులకు స్పష్టమవుతున్నది అని విధానంలో భాగంగా అమె ఇదివరకే పెక్కు చర్యలను అమలు జరిపినది

దేశంలో ప్రజాస్వామిక వ్యవస్థ మనుగడకు కేంద్రం బలంగా ఉండాలన్నది ప్రధాని విధానాలలో ఒకటి జనసంఘం కూడా దాన్ని సమర్థిస్తున్నది రష్యాలో ఉన్న వ్యవస్థ మాదిరి వ్యవస్థను బలపరుచుకున్నారు రష్యాలో శ్రామిక రాజ్య వ్యవస్థ ఉన్నది జనసంఘమేమో మితవాద పక్షం కేంద్రం ఉండాలనే దాన్ని సమర్థిస్తున్నది వారు సోవియెట్ రష్యాలో ఉన్న వ్యవస్థ మాదిరి వ్యవస్థను బలపరుచుకున్నారు రష్యాలో శ్రామిక రాజ్య వ్యవస్థ ఉన్నది జనసంఘమేమో మితవాద పక్షం కేంద్రం ఉండాలనే దాన్ని సమర్థిస్తున్నది వారు కోరుకున్నట్టు ఒకటి కేంద్రం అంతబలంగా లేకపోవడం మరొకటి కారణాలు

అప్పుడు కేంద్రానికి పార్లమెంట్‌లో మెజారిటీ తక్కువగా ఉన్నందున కేరళ రాష్ట్రాలలో మార్క్సిస్టుల ఆందోళనను నిరోధించవలసివచ్చింది సమ్మెచేస్తున్న పక్షం అంతే తప్ప

1965 లోనే చాకసానితో సంప్రదింపు ముగిసిన వెంటనే రష్యా భారత ప్రభుత్వానికి ముఖ్యంగా జమ్మూ కాశ్మీర్ విషయంలో కొన్ని సూచనలు తెలిసినది రక్షణ కమ్యూనికేషన్స్, విదేశాంగ వ్యవహారాలు కేంద్రం దగ్గర ఉంచుకుని తక్కిన అంశాల విషయంలో పూర్తి స్వతంత్రపాలనాధికారం ఇవ్వాలని సూచించినది కాని ప్రధాని శ్రీమతి ఇందిరాగాంధీ ఆ సూచనకు సమ్మతించలేదు ప్రస్తుత వ్యవస్థను కొనసాగించడమే అమె విధానం

ఇక పంజాబ్ రాష్ట్రవిభజనను ప్రధాని అంగీకరించి హర్యానా పంజాబ్ రాష్ట్రాలను స్థాపించారంటే అప్పటి హోమ్‌మంత్రి శ్రీ గుల్జారీలాల్‌నందా మాట ఇచ్చి ఉండటం ఒకటి కేంద్రం అంతబలంగా లేకపోవడం మరొకటి కారణాలు

అప్పుడు కేంద్రానికి పార్లమెంట్‌లో మెజారిటీ తక్కువగా ఉన్నందున బెంగాల్ కేరళ రాష్ట్రాలలో మార్క్సిస్టుల ఆందోళనను నిరోధించవలసివచ్చింది సమ్మెచేస్తున్న పక్షం అంతే తప్ప

1965 లోనే చాకసానితో సంప్రదింపు ముగిసిన వెంటనే రష్యా భారత ప్రభుత్వానికి ముఖ్యంగా జమ్మూ కాశ్మీర్ విషయంలో కొన్ని సూచనలు తెలిసినది రక్షణ కమ్యూనికేషన్స్, విదేశాంగ వ్యవహారాలు కేంద్రం దగ్గర ఉంచుకుని తక్కిన అంశాల విషయంలో పూర్తి స్వతంత్రపాలనాధికారం ఇవ్వాలని సూచించినది కాని ప్రధాని శ్రీమతి ఇందిరాగాంధీ ఆ సూచనకు సమ్మతించలేదు ప్రస్తుత వ్యవస్థను కొనసాగించడమే అమె విధానం

ఇక పంజాబ్ రాష్ట్రవిభజనను ప్రధాని అంగీకరించి హర్యానా పంజాబ్ రాష్ట్రాలను స్థాపించారంటే అప్పటి హోమ్‌మంత్రి శ్రీ గుల్జారీలాల్‌నందా మాట ఇచ్చి ఉండటం ఒకటి కేంద్రం అంతబలంగా లేకపోవడం మరొకటి కారణాలు

అప్పుడు కేంద్రానికి పార్లమెంట్‌లో మెజారిటీ తక్కువగా ఉన్నందున బెంగాల్ కేరళ రాష్ట్రాలలో మార్క్సిస్టుల ఆందోళనను నిరోధించవలసివచ్చింది సమ్మెచేస్తున్న కేంద్ర ప్రభుత్వోద్యోగులపై చర్యతీసుకోవాలని కేంద్రహోంమంత్రి పంపినఆదేశాన్ని కూడ కేరళ ప్రభుత్వం ధిక్కరించినది అప్పుడే కేంద్ర రాష్ట్ర సంబంధాల సమస్య పై చర్చ ప్రారంభమైనది

రాజస్థాన్ మహారాష్ట్ర మధ్యప్రదేశ్ ఆంధ్ర ప్రదేశ్ రాష్ట్రాలలో కూడా ఆ మధ్య ప్రధానికి క్లిష్టపరిస్థితి ఎదురైంది

పరోక్షంతర ఎన్నికల తరవాత లోక్‌సభలో తిరుగులేని మెజారిటీ లభించడంతో ప్రధాని ఒక్కరొక్కరుగా మొండిబారిపోతున్నారు దానినే నియంతృత్వి ధోరణి అని కొందరు విమర్శించారు ఒకనాడు ప్రజాస్వామ్యాన్ని బలపరిచి పరిరక్షించినవారే ప్రజాస్వామ్యమా అని గోలపెడుతున్నారు

ఇప్పుడు కేంద్ర నాయకత్వాన్ని వేధిస్తున్న సమస్య అదే ప్రజాస్వామిక జీవన విధానాన్ని పరిపాలన చేయడానికి కట్టిన రాజ్యాంగాన్ని అవలంబించడమా విచ్ఛిన్నకర శక్తులకు లొంగిపోవడమా?

ఢిల్లీ చేనేత పారిశ్రామిక సమావేశానికి రాష్ట్ర ప్రతినిధివర్గం

హైదరాబాద్ ఫిబ్రవరి 26

కరీంనగర్ జిల్లాలో ఎదుర్కొంటున్న ఇబ్బందులపై చర్చించి జరిపి తగు నిర్ణయాలు తీసుకోవడానికి కేంద్ర ప్రభుత్వ పక్షంగా అన్ని రాష్ట్ర చేనేత సహకార సంఘాల మూలమిలుల సంఘాల చేనేత కార్మిక డిరెక్టర్లు పవర్‌లూమ్ సంఘాల ప్రతినిధి కమిషనర్లు సంయుక్త సమావేశం ఈ రోజు రేపట్లో ఏర్పాటుచేశారు

ఈ సమావేశంలో పాలొనుటకుఇక్కడి నుండి ఈ రోజు ఒక ప్రతినిధివర్గం బయలుదేరి వెళ్ళింది

శ్రీయుతులు బి శ్రీరాములు పల్లిగెడ వీరమల్లయ్య రుద్ర శంకరయ్య రుద్ర లక్ష్మీనారాయణ సిరిపురం పోచయ్య పి శంకరయ్య గుజ్జల బాలయ్య కే రాజారాం, ఇ నారాయణ జిలా రామకృష్ణయ్య వందిత శివలింగం, బిలువేని సాంబయ్య కె రామచంద్రం, సాయిని శ్రీనివాస్, పాయి వెంకటేశం బి నిరంజన్ సిర్పయ్య ఈ ప్రతినిధివర్గంలో సభ్యులుగా వున్నారు

ప్రైవేట్ మెడికల్ ప్రాక్టీషనర్ల గుర్తింపునకై అభ్యర్థన

హైదరాబాద్ ఫిబ్రవరి 26

ఆంధ్ర ప్రదేశ్‌లో ప్రైవేట్ మెడికల్ ప్రాక్టీషనర్ల సంఘం అధ్యక్షుడు జాతీయ సభ్యుడు డాక్టర్ పి వి కృష్ణారావు కార్యదర్శి డాక్టర్ ఆర్ సంపూర్ణం ఇటీవల రాష్ట్ర ఆరోగ్యశాఖ కార్యదర్శి శ్రీ ఆర్ కె శాస్త్రిని కలిసి ప్రైవేట్ మెడికల్ ప్రాక్టీషనర్లకు త్వరలో గుర్తింపు విధానాలని అభ్యర్థించారు

ప్రైవేట్ ప్రాక్టీసుకు అనుమతినూ కేంద్ర ప్రభుత్వం ఇటీవల జారీ చేసిన ఉత్తర్వులు దుర్వినియోగమైనందుకే గుర్తింపు విధానాలని వారు కోరారు

ఆంధ్ర ప్రాంతంలో శాంతి కోసం తెలంగాణాను బలిపెట్టరాదు

నిర్వూర్ సదస్సులో హెచ్చరిక

హైదరాబాద్, ఫిబ్రవరి 26

ప్రత్యేక ఆంధ్రరాష్ట్ర ఉద్యమంనుండి కాంగ్రెసీయులను తప్పించి ఆ ప్రాంతములో శాంతినెలకొల్పడానికై తెలంగాణాను తాకట్టుపెట్టే హక్కు అధికారం కేంద్ర ప్రభుత్వానికి ఎంతమాత్రం లేదని తెలంగాణా ప్రజాసమితి ఉపాధ్యక్షుడు శ్రీ ఎస్ రమవీరరావు విశదం చేసారు

తెలంగాణాలో ప్రశాంత వాతావరణాన్ని చూసి ఈ ప్రాంతప్రజల అభిప్రాయం పెరగాలని నమ్మతిసారని అనుకోరాదనిఆయన హెచ్చరించారు

అదిలాబాద్‌జిలా నిర్మల్‌లో ప్రజా సమితి ఆధ్వర్యాన ఏర్పాటయినసదస్సులో మాట్లాడుతూ విశాలాంధ్ర నిరంతర పోరాటాలనుండి ప్రభుత్వ నిర్వాహణలో ఉన్న నిర్మల్ పేపర్‌మిల్స్ నిర్మల్ సిల్క్ పరిశ్రమలను ఈనాడు పోలిస్తు రాష్ట్రంలో ప్రయివేట్ యూనిట్లకు అప్పగించవలసిన అగత్యమేమి వచ్చినదని ఆయన ప్రశ్నించారు

తెలంగాణా ప్రజాసమితి అధ్యక్షుడు శ్రీ బి సత్యనారాయణరెడ్డి మాట్లాడుతూ ప్రత్యేక రాష్ట్ర ఉద్యమంలో ప్రజాసమితిని మరింత పటిష్టపరచాలని చేయవలసిందిగా ప్రజలనుకోరారు ప్రత్యేక రాష్ట్రాలాభాన్ని అతిత్వరితీకరించడానికై తెలంగాణా అంతటా గ్రామసభలు సదస్సులు ఏర్పాటు చేయాలని ఆయన పూనించారు

గతంలో తెలంగాణా ప్రజలను దగాచేసి ఈనాడు తెలంగాణా కాంగ్రెస్‌పోరాటంపేరుతో ప్రత్యేక రాష్ట్రోద్యమంలో తొరిబడ స్వార్థపర శక్తులుండి జాగ్రత్త వహించాలని కార్యకర్తలు ప్రజలను హెచ్చరించారు

ప్రజాసమితి నాయకులు శ్రీయుతులు ఇవి వద్యనాథం, ఎస్ హరి, విద్యార్థి నాయకులు శ్రీ వెంకటరావు పాగర్ అదితిదేవులు వసంగించారు

దాదాపు పదివేలమంది కార్మికులు అదితిదేవులు హాజరైన ఈ సదస్సుకు శ్రీ వర ప్రసాద్ అధ్యక్షతవహించారు

శ్రీ శ్యామసింగ్ వందన సమర్పణ చేసారు

సి. సుబ్రహ్మణ్యంపై సభా హక్కుల తీర్మానం

లోక్‌సభకు నేడే ప్రభుత్వ సమాధానం సమర్పణ

న్యూఢిల్లీ, ఫిబ్రవరి 26 (యు ఎన్ ఐ)

మారుతీ కారు ప్యాక్టరీ వ్యవహారాన్ని పురస్కరించుకొని కేంద్ర పారిశ్రామికాభివృద్ధిశాఖ మంత్రి శ్రీ సి సుబ్రహ్మణ్యంపై రక్షణ ఉత్పత్తులశాఖ మంత్రి శ్రీ విద్యాచరణ్ శుక్లాపై ప్రతిపక్ష కాంగ్రెస్ సభ్యుడు శ్రీ ఎస్ ఎస్ మిశ్రా లేవదీసిన సభా హక్కుల భంగం తీర్మానంపై త్వరగా రూలింగ్ ఇవ్వాలని ప్రతిపక్ష సభ్యులు నేడు స్పీకర్‌ను కోరారు

ప్రభుత్వ సమాధానంకోసం నిరీక్షిస్తున్నానని స్పీకర్ చెప్పగా దానికొక గడువు నిర్ణయించాలని ప్రతిపక్ష సభ్యులు కోరారు

ప్రభుత్వం తన సమాధానాన్ని దీనికి సంబంధించిన ఇతర సమాచారాన్ని రేపు సరకు అందజేసుందని పార్లమెంటరీ వ్యవహారాలశాఖ మంత్రి కె. రమురామయ్య చెప్పారు

సభా హక్కులకు భంగం కలిగించిన ఇద్దరు మంత్రులకు సమాధానా మివ్వడానికి ఎక్కువ వ్యవధి ఇవ్వరాదని ఈ తీర్మానం ప్రతిపాదించిన శ్రీ మిశ్రా అన్నారు

12 రాష్ట్రాలభూకమతాల బిల్లులు రాష్ట్రపతి ఆమోదానికి నివేదన

న్యూఢిల్లీ ఫిబ్రవరి 26 (పి టి ఐ)

పన్నెండు రాష్ట్రాలు భూకమతాల గరిష్ఠపరిమితుల బిల్లులను రాష్ట్రపతి ఆమోదంకోసం పంపినట్టు నేడు లోక్‌సభలో లిఖితపూర్వకంగా తెలియ చేసారు

గతకొన్ని సంవత్సరాలుగా అమలులో ఉన్న భూకమతాల గరిష్ఠ పరిమితుల చట్టంవల్ల వివిధ రాష్ట్రాలలో 10 లక్షల హెక్టార్లభూమి అదనంగా లభించినదని ఇందులో 50 లక్షల హెక్టార్లభూమి పంపిణీ చేయడం పూర్తిఅయినదని ప్రభుత్వం కలిపితికి.

దురాణాలు 7 గంటలకు మూసివేసే ఉత్తర్వు

అత్యంతరాలు ఉ. టే

తెలియపరచాలని సూచన

ఆంధ్రభూమి వార్తలు

హైదరాబాద్ ఫిబ్రవరి 26

రాష్ట్రంలో అన్ని దుకాణాలు సంస్థలు సాయంత్రం 7 గంటలకు మూసివేయాలని దుకాణాలు సంస్థల చట్టంలోని 4వ, 11వ సెక్షన్‌ల కింద రాష్ట్ర గవర్నర్ జారీ చేయబోతున్న ఉత్తర్వు ముసాయిదాను హోమ్ శాఖ వారు నేడు లేబర్ కమిషనర్ ద్వారా ప్రచురించారు

ఈ ఉత్తర్వు మార్చి 10వ తేదీనాడు జారీ అయ్యాక కాని అమలులోకివస్తుంది ఆరు నెలల వరకు అమలులో ఉండవచ్చు పెట్రోల్ పంపులు హోటళ్ళు సినిమాలు మందుల దుకాణాలతప్ప తక్కిన అన్ని దుకాణాలు సంస్థలకు వర్తించవి పెట్రోల్ సంస్థలు పాలికి వేరే నియమాలు నిర్దేశిస్తారు

ఈ నిర్బంధంపట్ల ఎవరికైనా అభ్యంతరాలు ఉన్నా, సలహాలు ఇవ్వదలచినా ఆ తేదీలోపల లేబర్ కమిషనర్‌కు తెలియపరచాలి

ఆంధ్ర ప్రాంతంలో శాంతి కోసం తెలంగాణాను బలిపెట్టరాదు

నిర్వూర్ సదస్సులో హెచ్చరిక

హైదరాబాద్, ఫిబ్రవరి 26

ప్రత్యేక ఆంధ్రరాష్ట్ర ఉద్యమంనుండి కాంగ్రెసీయులను తప్పించి ఆ ప్రాంతములో శాంతినెలకొల్పడానికై తెలంగాణాను తాకట్టుపెట్టే హక్కు అధికారం కేంద్ర ప్రభుత్వానికి ఎంతమాత్రం లేదని తెలంగాణా ప్రజాసమితి ఉపాధ్యక్షుడు శ్రీ ఎస్ రమవీరరావు విశదం చేసారు

తెలంగాణాలో ప్రశాంత వాతావరణాన్ని చూసి ఈ ప్రాంతప్రజల అభిప్రాయం పెరగాలని నమ్మతిసారని అనుకోరాదనిఆయన హెచ్చరించారు

అదిలాబాద్‌జిలా నిర్మల్‌లో ప్రజా సమితి ఆధ్వర్యాన ఏర్పాటయినసదస్సులో మాట్లాడుతూ విశాలాంధ్ర నిరంతర పోరాటాలనుండి ప్రభుత్వ నిర్వహణలో ఉన్న నిర్మల్ పేపర్‌మిల్స్ నిర్మల్ సిల్క్ పరిశ్రమలను ఈనాడు పోలిస్తు రాష్ట్రంలో ప్రయివేట్ యూనిట్లకు అప్పగించవలసిన అగత్యమేమి వచ్చినదని ఆయన ప్రశ్నించారు

తెలంగాణా ప్రజాసమితి అధ్యక్షుడు శ్రీ బి సత్యనారాయణరెడ్డి మాట్లాడుతూ ప్రత్యేక రాష్ట్ర ఉద్యమంలో ప్రజాసమితిని మరింత పటిష్టపరచాలని చేయవలసిందిగా ప్రజలనుకోరారు ప్రత్యేక రాష్ట్రాలాభాన్ని అతిత్వరితీకరించడానికై తెలంగాణా అంతటా గ్రామసభలు సదస్సులు ఏర్పాటు చేయాలని ఆయన పూనించారు

గతంలో తెలంగాణా ప్రజలను దగాచేసి ఈనాడు తెలంగాణా కాంగ్రెస్‌పోరాటంపేరుతో ప్రత్యేక రాష్ట్రోద్యమంలో తొరిబడ స్వార్థపర శక్తులుండి జాగ్రత్త వహించాలని కార్యకర్తలు ప్రజలను హెచ్చరించారు

ప్రజాసమితి నాయకులు శ్రీయుతులు ఇవి వద్యనాథం, ఎస్ హరి, విద్యార్థి నాయకులు శ్రీ వెంకటరావు పాగర్ అదితిదేవులు వసంగించారు

దాదాపు పదివేలమంది కార్మికులు అదితిదేవులు హాజరైన ఈ సదస్సుకు శ్రీ వర ప్రసాద్ అధ్యక్షతవహించారు

శ్రీ శ్యామసింగ్ వందన సమర్పణ చేసారు

సి. సుబ్రహ్మణ్యంపై సభా హక్కుల తీర్మానం

లోక్‌సభకు నేడే ప్రభుత్వ సమాధానం సమర్పణ

న్యూఢిల్లీ, ఫిబ్రవరి 26 (యు ఎన్ ఐ)

మారుతీ కారు ప్యాక్టరీ వ్యవహారాన్ని పురస్కరించుకొని కేంద్ర పారిశ్రామికాభివృద్ధిశాఖ మంత్రి శ్రీ సి సుబ్రహ్మణ్యంపై రక్షణ ఉత్పత్తులశాఖ మంత్రి శ్రీ విద్యాచరణ్ శుక్లాపై ప్రతిపక్ష కాంగ్రెస్ సభ్యుడు శ్రీ ఎస్ ఎస్ మిశ్రా లేవదీసిన సభా హక్కుల భంగం తీర్మానంపై త్వరగా రూలింగ్ ఇవ్వాలని ప్రతిపక్ష సభ్యులు నేడు స్పీకర్‌ను కోరారు

ప్రభుత్వ సమాధానంకోసం నిరీక్షిస్తున్నానని స్పీకర్ చెప్పగా దానికొక గడువు నిర్ణయించాలని ప్రతిపక్ష సభ్యులు కోరారు

ప్రభుత్వం తన సమాధానాన్ని దీనికి సంబంధించిన ఇతర సమాచారాన్ని రేపు సరకు అందజేసుందని పార్లమెంటరీ వ్యవహారాలశాఖ మంత్రి కె. రమురామయ్య చెప్పారు

సభా హక్కులకు భంగం కలిగించిన ఇద్దరు మంత్రులకు సమాధానా మివ్వడానికి ఎక్కువ వ్యవధి ఇవ్వరాదని ఈ తీర్మానం ప్రతిపాదించిన శ్రీ మిశ్రా అన్నారు

క్రీడాభూమి

మహేంద్రజీ యాదవ్ స్మారక కబడ్డీ పోటీలు:

విక్టరీ ప్లెగ్రౌండ్, కార్వాన్ జట్లు సెమీఫైనల్స్ చేరిక

హైదరాబాద్ ఫిబ్రవరి 26

జాంబాగ్‌లోని యాదవ సంఘం ఆధ్వర్యాన జరుగుతున్న మహేంద్రజీ యాదవ్ స్మారక "ఎ" డివిజన్ కబడ్డీ పోటీల క్వార్టర్ ఫైనల్స్‌లో నేడు విక్టరీ ప్లెగ్రౌండ్ జట్టు ఆర్ టి ఆర్ పి ని 29–12 స్కోరుతో ఓడించింది విక్టరీ ప్లెగ్రౌండ్ జట్టులో టి ప్రదీప్‌రాజ్ గోవిందరాజ్ హరినింగ్ ప్రతిభావంతంగా ఆడారు

క్వార్టర్ ఫైనల్స్ రెండవ పోటీలో విరాటిమన్యుజట్టు యంగ్ సెవెన్‌ను 18–4 పాయింట్ల తేడాతో ఓడించింది

మూడవ క్వార్టర్ ఫైనల్స్ పోటీలో కార్వాన్ జట్టు శ్రీ కృష్ణాకర్ "బి" జట్టుకు మధ్య జరిగింది కార్వాన్ జట్టు 32–22 స్కోరుతో గెలుపొందింది

క్వార్టర్ ఫైనల్స్ నాల్గవ పోటీలో శ్రీ కృష్ణా కర్ "గ్రీన్" జట్టు జమదగ్ని వ్యాయామశాలను 46–31 స్కోరుతో ఓడించింది

నిన్న జరిగిన పి క్వార్టర్ ఫైనల్స్ వివరాలివి

వి వి జట్టు చంచలగూడ అర్మీస్‌ను 40–12 స్కోరుతోను యంగ్ సెవెన్ జట్టు నేవల్ స్పోర్టింగ్‌ను 88–18 స్కోరుతోను జమదగ్ని వ్యాయామశాల జట్టు కుంచర్లగూడను 48–20 స్కోరుతోను, కార్వాన్ "ఎ"జట్టు కుంచర్లగూడ "బి"ను 43–18 స్కోరుతోను ఆర్ టి ఆర్ సి జట్టు కార్వాన్ "ఎ"ని 87–4 స్కోరుతోను విరాటిమన్యుజట్టు ఆర్ సి సి జట్టును 28–0 స్కోరుతోను ఓడించాయి

* * *

టేబుల్ టెన్నిస్ రెండవ టెస్ట్‌లో జపాన్ విజయం

మద్రాసు, ఫిబ్రవరి 26 (యు ఎన్ ఐ)

నేడిక్కడ జరిగిన రె

'సోషలిజం నినాదాలు వల్లించినా విప్లవాత్మక మార్పులకు వ్యతిరేకం'

కాంగ్రెస్ పార్టీపై మధులిమాయె విమర్శ

కలకత్తా, ఫిబ్రవరి 26 (యు ఎన్ ఐ)

అధికారాన్నంతా కేంద్రీకృతం చేయాలన్న కాంగ్రెస్ పోకడలు ప్రతిపక్షాలపట్ల ఏ మాత్రం గౌరవం ప్రదర్శించక పోవడం వల్ల ప్రజాస్వామ్యం మూల సూత్రాలకే ముప్పు ఏర్పడిందని సోషలిస్టు పార్టీ నాయకుడు శ్రీ మధులిమాయె నిన్న హెచ్చరించారు

శ్రీ లిమాయె ఇక్కడ సోషలిస్టుపార్టీ కార్యకర్తల సమావేశంలో ప్రసంగిస్తూ కాంగ్రెస్ పార్టీ ఆ పార్టీ అధినేత శ్రీమతి ఇందిరాగాంధీ సోషలిజం అంటూ గొంతు చించుకొని దారిద్ర్యానికి వ్యతిరేకంగా పోరాటం ప్రకటించినప్పటికీ వాస్తవంలో ఆ పార్టీ ఆ పార్టీ నాయకులు వివరాత్మక మార్పులకు వ్యతిరేకమని చెప్పారు

దారిద్ర్యంపై పోరాటం దరిద్రులకు జీవనం పెరుగుదలకు దారితీసి దని, తత్ఫలితంగా ధనవంతులకు పేదలకుమధ్య అంతరం మరింత ఎక్కువైందని ఆయన అన్నారు.

రాజకీయ భేదాలు యావన్మందినీ నిర్నిబంధంగా విడుదలచేయాలని నిర్బంధంలో ఉన్న నక్సలైట్లపట్ల పోలీసులు అమానుషంగా ప్రవరిస్తున్నందున నక్సలైట్ల విషయంలో మానవతా దృక్పథం ప్రదర్శించాలని శ్రీ లిమాయె కోరారు.

మితవాద కమ్యూనిస్టుపార్టీని ప్రవేశించి ఆపార్టీ సోషలిస్టు సిద్ధాంతాలు వల్లించి నప్పటికీ ధనవంతుల ప్రయోజనాలను కాపాడడానికి ఎలవు దూ శ్రద్ధచూపుతూందనీ ఆపార్టీ అనేకు ఉదేశాలిటిలో కొరికి ఎన్ జ వోల సమస్య విషయంలో తేటతెల్లమౌతున్నదని శ్రీ లిమాయే చెప్పారు

బ్యాంకుల సిబ్బంది సమస్యలపై చర్చల యంత్రాంగ లో మార్పు

ఎన్.టి.ఆర్ ప్రభుత్వ కేంద్ర కార్యవర్గ సూచన

జైపూర్, ఫిబ్రవరి 26 (యు ఎన్ ఐ)

బ్యాంకుల సిబ్బంది సమస్యలపై చర్చల యంత్రాంగం పునర్వ్యవస్థీకరించాలని భారతీయ బ్యాంకుల సంఘం బ్యాంకుల యాజమాన్యాల జాతీయ సంస్థలు నిర్వహించవలసిన పాత్రతను పునర్నిర్ణయించాలనీ పారిశ్రామిక సంబంధాల విధానంలో మార్పులు తేవాలని ఇక్కడి గత మూడు రోజుల సమావేశాలలో చర్చలు ముగించిన బ్యాంకు కార్మికుల జాతీయ సంఘం కేంద్ర కార్యవర్గం సూచించింది.

భారతీయమజదూర్ సభ ప్రధానకార్యదర్శి పాల్లమెంటు సభ్యుడు శ్రీ డి బి తేగండి పత్రికా ప్రతినిధులకు ఈసమావేశాల నిర్ణయాలను గురించి వివరిస్తూ బ్యాంకు కార్మికుల జాతీయసంఘం ఈ మార్పులను సాధించటానికై ఆందోళన ఉధృతంచేస్తుందనీ బ్యాంకుల జాతీయకరణ ప్రయోజనాలను సాధించవలసినంచె ఈ మార్పులు అవసరమనీ అన్నారు

టి. వి. రాజు మృతిపట్ల రసమయి సంతాపం

హైదరాబాద్, ఫిబ్రవరి 26

రసమయి సాహితీ సాంస్కృతిక సంస్థ సభ్యులు ఇటీవల డాక్టర్ సి నారాయణ రెడ్డి అధ్యక్షతన సమావేశమై ప్రముఖ చలనచిత్ర సంగీతదర్శకులు స్వరచక్రవర్తి విదుదాంకితులు శ్రీ టి వి రాజు మృతిపట్ల తమ ప్రగాఢ సంతాపాన్ని వ్యక్తం చేశారు.

కుమారి గీత డెత ప్రార్థనతో ఈ సమావేశం ప్రారంభమైనది.

డాక్టర్ నారాయణరెడ్డి మాట్లాడుతూ ప్రతిభ, మంచి మనసూరి, దుకలిగిన వ్యక్తి టి వి రాజని. ఇతర సంగీత దర్శకుల [illegible] దర్శకత్వంలోనే రికార్డయినాయనిఅన్నారు

డి. వి యస్ చిత్రం కోసం తాను వ్రాసిన 9 నిముషాల "వరూధిని" గేయ పాటికను రాజు తన సంగీత దర్శకత్వంతో అత్యద్భుతంగా తీర్చిదిద్దారని ఆయన అన్నారు

ఆయన అకాల మరణంపట్ల ఆయన కుటుంబ సభ్యులకు, ఆయనకుఅభిమానిచే మిత్రులకు శ్రీ నారాయణరెడ్డి తన ప్రగాఢ సానుభూతిని తెలియజేశారు.

శ్రీమతి భారతి తన వక్తృత్వంలో టి వి రాజు సంగీత ప్రతిభను కొనియాడుతూ ఆయన నాలుగు కాలాలపాటు నిలిచిపోయే రాగాలు సృష్టించారని అన్నారు

సంస్థ కార్యదర్శి శ్రీ ఎమ్ కె రాము, టి వి. రాజు మరణంపట్ల విచారం వ్యక్తం చేస్తూ శ్రీ ఎన్.టి. రామారావు, సి నారాయణరెడ్డి స్వరీయ టి వి రాజు తీసిన కతో రూపొందిన చిత్రాలు ఏంతో ప్రజాదరణ పొందాయన్నారు.

సమావేశంలో రాజు ఆత్మశాంతికై రెండు నిముషాలు మౌనం పాటించారు

వరంగల్ జిల్లాలో తొమ్మిది వాసెక్టమీ కేంద్రాల నిర్వహణ

వరంగల్, ఫిబ్రవరి 26

మార్చి అఖరులోగా మొత్తం 12వేల వాసెక్టమీ ఆపరేషన్లను నిర్వహించాలనే లక్ష్యంతో ఈ నెల నుండి వరంగల్ జిల్లాలో పెద్ద ఎత్తున కుటుంబనియంత్రణ శిబిరం ప్రారంభమైంది ఇంతవరకూ ఈ శిబిరం ఆధ్వర్యంలో ప్రారంభించిన 9 కేంద్రాలలోనూ మొత్తం 2800వాసెక్టమీ ఆపరేషన్లు నిర్వహించారనీ ఈ కార్యక్రమానికి ప్రజల ప్రోత్సాహం బాగానే కలిసున్నదని వరంగల్ జిల్లా ఆరోగ్యవైద్య శాఖ అధికారి తెలియ జేశారు

'రాష్ట్రవిభజన తప్ప వేరేమార్గం లేదు'

ఆంధ్రా యూనివర్సిటీ అధ్యాపకుల ప్రకటన

విశాఖపట్టణం, ఫిబ్రవరి 26 (పి టి ఐ)

ప్రస్తుత ప్రతిష్టంభనకు రాష్ట్రవిభజన తప్ప వేరేమార్గంలేదని ఆంధ్ర విశ్వవిద్యాలయంలోని వివిధశాఖలఅధిపతులు రీడర్లు, లెక్చరర్లు 42 మంది విశ్వవిద్యాలయ కళాశాల ప్రిన్సిపాల్స్ ముగురు ప్రకటించారు.

రెండు చిన్నరాష్ట్రాలుగా విభజించిన ప్రభుత్వంచే ఉమ్మడిరాష్ట్రంలోనే ప్రజలకు కొన్ని అధికసౌకర్యాలు ఉంటాయనే విషయం తెలిసినప్పటికీ రాష్ట్రంలోని ప్రజలందరూ సమిక్యంగా ఉంటూ సమష్టి లక్ష్యసాధనకు ఏకోన్ముఖులై సాగించడానికి సిద్ధంగాఉన్నప్పుడే ఉమ్మడిరాష్ట్రంలోని ప్రయోజనాలు ప్రజలకు అందుతాయని వారు ఒక సంయుక్త ప్రకటనలో అన్నారు.

దీక్షిత్ ఆరోపణపై మార్క్సిస్టుల ఖండన

విజయవాడ, ఫిబ్రవరి 26 (యు ఎన్ ఐ)

ప్రత్యేకరాష్ట్రం ఏర్పాటు చేయాలన్న కోర్కెతో ఆంధ్రప్రాంతంలో చెలరేగిన విధ్వంసకాండకు బాధ్యత మార్క్సిస్టులదే నని కేంద్ర హోమ్‌మంత్రి శ్రీ ఉమాశంకర్ దీక్షిత్ చేసిన ప్రకటనను గర్హిస్తూ మార్క్సిస్టుపార్టీ పొలిట్‌బ్యూరో సభ్యుడు శ్రీ మాకినేని బసవపున్నయ్య రాష్ట్ర కమిటి కార్యదర్శి శ్రీ ఎం. హనుమంతరావు నిన్న ఇక్కడ సంయుక్త ప్రకటన జారీ చేశారు

బాసిపనికాలవల్ల తన అజ్ఞానాన్ని కాంగ్రెస్‌పార్టి రుజువు చేసుకోవడమేకాక పరిస్థితిని సరిగా అంచనా వేసుకోవడంలో కూడా విఫలమైనదని మార్క్సిస్టు నాయకులు తమ ప్రకటనలో చెప్పారు

ముల్కీ సంబంధనేతకు పనుత సంక్షోభానికి పరిష్కారం మారంగా రాష్ట్ర విభజనకు మార్క్సిస్టుపార్టి వ్యతిరేకమనీ సంయుక్త ప్రకటనలో పేర్కొన్నారు

తుమ్మలబస్తీలో వ్యాయామ శాల నిర్మాణానికి యువకుల నిర్ణయం

హైదరాబాద్ ఫిబ్రవరి 23

తుమ్మలబస్తీ విజయ దరితి సేవయువక సంఘం ఎన్నికల శ్రీరామమూర్తి అధ్యక్షతన ఇటీవల ఇక్కడ జరిగాయి కార్యవర్గ సభ్యులుగా ఈ క్రిందివారు ఎన్నికయినారు

అధ్యక్షులు శ్రీ తుమ్మూరి రామచందర్ ఉపాధ్యక్షులు శ్రీ పులి చేరాలు కార్యదర్శి శ్రీ తుమ్మూరి బలరామ్ ఉపకార్యదర్శి శ్రీ పోతా సత్యనారాయణ, కోశాధికారి శ్రీ మదునాల కృష్ణ ఆటలకార్యదర్శి శ్రీ గోరింకల జ్ఞానేశ్వర్ పూజారి శ్రీ పూన జగన్ దాస్ ఎన్నికయినారు

సభ్యులు శ్రీయుతులు మదునాల దయాశంకర్, అవుల రామమూర్తి చింతల బస్యానందం పూస సత్యనారాయణ

బస్తీలో వ్యాయామశాల నిర్మించవలెనని ఈ సమావేశం నిర్ణయించారు

ప్రత్యేక తెలంగాణా కోరుతూ మదూరుసమితి తీర్మానం

మహబూబ్‌నగర్, ఫిబ్రవరి 26

మదూరు పంచాయతీసమితిసభ్యులు ఇటీవలసమావేశమై ప్రత్యేకతెలంగాణా రాష్ట్రం ఏర్పాటును కోరుతూ ఏకగ్రీవ తీర్మానం ఆమోదించారు

ఈ తీర్మానాన్ని గోకుల్‌నగర్ సర్పంచ్ శ్రీ గోవర్ధన్‌రెడ్డి ప్రవేశపెట్టగా పోతురెడ్డిపల్లి సర్పంచ్ శ్రీ శంకర్ రెడ్డి బలపరిచారు

ఇది పాలకులకు చెందిన ప్రజల వేళ్ళాటను కోరుతున్న దృష్ట్యా తక్షణం రెండు రాష్ట్రాలను ఏర్పాటు చేయాలని ఆ తీర్మానంలో కేంద్ర ప్రభుత్వాన్ని కోరారు

అనాథబాలల పోషణకు రాయపూర్‌లో ప్రభుత్వ ఏర్పాట్లు

రాయపూర్, ఫిబ్రవరి 26 (పి టి ఐ)

రాయపూర్‌లో రోడ్డుపక్కన కాలిబాటలపైనున్న నివసిస్తున్న 22 మంది అనాథబాలలను రాయపూర్ పోలీసులు మొన్న ఏరితెచ్చి ప్రభుత్వఖర్చుతో వారి సంక్షేమానికై తగు ఏర్పాటు చేసున్నారు. 1970 మధ్య వరకే పోలీసువర్గం కింద రాత్రిపూట రోడ్ పక్కన కాలిబాటలపై పడుకొని నిద్రపోతున్న ఆబాలలను పోలీసులు పోరి పట్టుకొని తమ బ్యాన్లలో ఎక్కించుకొని తీసుకొనివచ్చారు. వారిలో కరణార్థులు శిబిరానికిచెందిన ఏడుగురు బాలలను తర్వాత మూడు శరణార్థుల శిబిరం అధికారులకు అప్పజెప్పారు మిగతా 15 మంది బాలలోనూ ఐదుగురు బాలికలు, పదిమంది బాలురుఉన్నారు వీరికి రాష్ట్ర సాంఘిక సంక్షేమశాఖ డైరెక్టర్ నిర్వహణలో నున్న బాలల వసతి గృహంలో ప్రభుత్వఖర్చులో విద్యావసతి సౌకర్యాలు ఏర్పాటు చేశారు.

పే అండ్ అకౌంట్స్ ఆఫీసుకు బిల్లులు సమర్పించే గడువు

హైదరాబాద్, ఫిబ్రవరి 26

జంట నగరాలలోని వివిధ ప్రభుత్వశాఖల కార్యాలయాల ముఖ్యాధికారులు ప్రభుత్వ శాఖలకు వివిధ పనులను పొందగిని సరఫరా చేసిన సంస్థలో వ్యక్తులు తమకు మార్చి ఆఖరులోగా ముట్టవలసిన బిలుల తాలూకు డబ్బు చెల్లింపునకు తమ బిలులను పరిశీలనకూ ఆమోదానికి వీలుండేలా మార్చి 10వ తేదీలోగా ఎగ్జిబిషన్ గ్రౌండ్‌లోని అజంజాగేట్ సమీపానఉన్న పే అండ్ అకౌంట్స్ కార్యాలయంలో అందజేయాలనీ, బిలులు అందజేసిన వారం రోజులలోగా వాటికి సంబంధించిన చెక్కులు అలిస్తాయనీ 1972-73 సంవత్సరం తాలూకు ముట్టవలసిన డబ్బున కె చెక్కులను మార్చి 31లోగా తీసుకొనక పోయినపక్షంలో ఆ చెక్కులను రద్దు చేయవలసి యుంటుందనీ అందువల్ల తమకు సంబంధించిన చెక్కులను సకాలంలో పే అండ్ అకౌంట్స్‌కార్యాలయం నుండి తీసుకుని తర్వాత ఎట్టిఅసౌకర్యమూ లేకుండా చేయగోరుతున్నామని పే అండ్ అకౌంట్స్ అధికారి తెలియజేశారు.

1978 ఆసియాఆటల్లోసందర్భంగా రాష్ట్రపతి భవనంలో శ్రీ వి.వి. గిరి ప్రతినిధులకు అల్పాహార విందు చేసినప్పుడు హైదరాబాద్ ఉరూ దినపత్రిక "అంగారే" సంపాదకుడు శ్రీమోయిన్‌పాషాకి రాష్ట్రపతితో ముచ్చటిస్తున్న దృశ్యం

హ్యూస్టాన్‌లలో ఓకినోయ్ ప్రతినిధులపై దుండగుల దాడి

8 మందికి గాయాలు: ఉత్తరవియత్నామ్ తీవ్ర ఆక్షేపణ

హ్యూ, ఫిబ్రవరి 26 (ఎ పి)

హ్యూ దానాంగ్ నగరాలలో ఉత్తర వియత్నామ్ ప్రతినిధివర్గ సభ్యుల కార్యాలయాలపై కుర్రవుత్తూ వందలాదిజనం నిన్న జరిపిన దాడిలో ఆరుగురు ఎనిమిది మంది కమ్యూనిస్టు పతినిధులు ఇద్దరు దక్షిణవియత్నామ్ పోలీసులు గాయపడ్డారు

గాయపడినవారు యుద్ధ విరమణ ఒప్పందం పర్యవేక్షణకు నాలుగుపక్షాలతో ఏర్పాటైన సంయుక్త సైనిక కమిషన్‌కు చెందిన ఉత్తర వియత్నామ్ ప్రతినిధులు

హ్యూనగరంలో జరిగిన దాడిలో ఉత్తర వియత్నామ్ ప్రతినిధులు ఆరుగురు గాయపడ్డారనీ వారిలో ముగ్గురికి బలమైన గాయాలు తగిలాయనీ అమెరికన్ సైనిక వర్గాలవారు చెప్పారు దక్షిణ వియత్నామ్ మిలిటరి పోలీసు ఒకరికి కూడా గాయాలు తగిలాయి

దానాంగ్‌లో ఇద్దరు ఉత్తర వియత్నామ్ ప్రతినిధులు ఒక పోలీసు గాయపడ్డారని అమెరికన్ వర్గాలవారు తెలిపారు

ఈ దారుణ్య దర్శలకు దక్షిణ వియత్నామ్ ప్రభుత్వ ఆమోదం ఉన్నదా అనే అంశం వెంటనే స్పష్టంగా తెలియడంలేదు కాని ముందుగా వేసుకున్న పథకం ప్రకారం దాడులు జరిగినట్లు కనిపిస్తున్నది రెండు నగరాలలోను ప్రదర్శకులు "కమ్యూనిస్టులు నశించాలి". "ఉత్తర వియత్నామ్ వియత్నాంగ్ ప్రతినిధులు వెళ్ళిపోండి" అనే నినాదాలు చేసుకొన్నారు

సంయుక్త కమిషన్‌కు చెందిన అమెరికన్ దక్షిణ వియత్నామ్ ప్రతినిధులు లోడ్ సి కన్నద్వారా విజ్ఞప్తి చేసిన పిదప ఆన సమూహం చెదరిపోయినది

హానోయ్ నిరసన

హానోయ్: సైగాన్ ప్రభుత్వ అండదండలతోదుండగులముఠాఉత్తరవియత్నాం ప్రతినిధులపై దాడి జరిపి ఐదుగురు ప్రతినిధులపై దెబ్బలుపడేలాగుచేసుకున్నారని ఉత్తర వియత్నామ్ తీవ్రంగా నిరసన ప్రకటించినది రేడియో సైగాన్ సైనిక దుస్థితిని ఇంకా అనేక వసంతాలను దుండగులు తీసుకెళ్ళారనికూడా ఉత్తర వియత్నామ్ వారా సూచించారు.

చెనాపాలనాబాధ్యతలు యువకులకు ఇవ్వాలని చౌఎన్‌లై సూచన

టోక్యో, ఫిబ్రవరి 26 (ఎ పి)

చైనా అగ్రనాయకులందరూ వృద్ధులైనందున, ఇక వారు తమ పదవులను యువతరానికి అప్పగించాలనీ ప్రధాని చౌఎన్‌లై అన్నట్టు పెకింగ్‌లోని జపాన్ ప్రతినిధులేకరులు తెలిపారు

"నాకు ఇప్పుడు 75 సంవత్సరాల వయస్సు వచ్చింది ప్రధానిపదవి చేపట్టి ఇప్పటికి 24 సంవత్సరాలైంది వృద్ధులమైనమేముఇకమీబాధ్యతలనుఅప్పగించాలి' అని జపాన్ యువకులబృందంతో మాటాడుతూ చౌఎన్‌లై అన్నట్టు అవిలేకరులు తెలిపారు

రాష్ట్ర విభజనకు ముస్లిమ్‌లీగ్ నాయకుని విజ్ఞప్తి

కోజికోడ్, ఫిబ్రవరి 26 (పి టి ఐ)

ఉభయ ప్రాంతాల ప్రజలు కోరుతున్న రాష్ట్రాల ఆంధ్రప్రదేశ్ విభజనకు సత్వరమే అంగీకరించవలసిందని జాతీయ ముస్లిమ్‌లీగ్ ప్రధాన కార్యదర్శి ఇబ్రాహిమ్ సులేమాన్ సయీత్ విజ్ఞప్తి చేసారు

ఆంధ్రప్రాంతంలోని ప్రస్తుత పరిస్థితి ఇంతేమా తంకొనసాగనివ్వరాదనీ దౌర్జన్యకాండనూ, రక్తపాతాన్ని అరికట్టడానికి కేంద్రం సత్వరమే చర్యలు గైకొనాలని ఆయన సూచించారు

వచ్చేనెలలో సెవెన్‌స్టార్ సిండికేట్ ఆధ్వర్యాన సాంస్కృతిక కార్యక్రమం

హైదరాబాద్, ఫిబ్రవరి 26

ప్రపంచ నలుదిక్కుల రవీంద్ర భారతిలో సెవెన్‌స్టార్ సిండికేట్ ఆధ్వర్యాన సంగీత నృత్య కార్యక్రమాలు జరుగుతాయి

పటలో శ్రీ భవాని విజయకుమార్ శ్రీ నరసింహకుమార్ శ్రీ భవాని కాంతకుమార్ కుమారి యస్ విజయలక్ష్మి సుజాత జ్యోతి మణిక్యాంబ రాధ విజయశ్రీ సురేఖ మనోరమ పాల్గొంటారు

సరీన్‌కు కల్వకుర్తి వ్యవసాయదారుల మెమొరాండం

హైదరాబాద్, ఫిబ్రవరి 23

కల్వకుర్తి తాలూకా వ్యవసాయదారి విద్యుచ్ఛక్తి విసియాగదార్ల సంఘం ప్రధాన కార్యదర్శి శ్రీ యడ్మ కృష్ణారెడ్డి సంయుక్త కార్యదర్శి శ్రీ పి జగన్‌మోహన్ రెడ్డి ఆంధ్రప్రదేశ్ గవర్నర్ సలహాదారు శ్రీ హెచ్ సి సరీన్‌కు ఒక మెమొరాండమ్ సమర్పించారు

మొత్తం తాలూకాలో బావుల కింద 8వేల 600ఎకరాలు సాగవుతున్నాయని అయితే విద్యుచ్ఛక్తి కొరతవల్ల అవి పూర్తిగా సంతృప్తిపరచడం సాధ్యంకాదు ప్రమాదం పొంచివున్నదని వారు ఆ మెమొరాండమ్‌లో పేర్కొన్నారు

గత 15 రోజులనుండి మానని దొరకని కారణంగా ఆయిలు ఇంజన్ల సహకారంతో 6 వేల ఎకరాలలో వేసిన పంటలు పూర్తిగా దెబ్బతినిపోయాయని వారు పేర్కొన్నారు

విద్యుచ్ఛక్తి కొరత వలన బావులను లోతు తవ్వించడానికి సంబంధించిన కార్యక్రమాలు సంభవించిపోయాయి. దీనివల్ల ఎందరో కార్మికులు నిరుద్యోగంతో అనేక బాధలను ఎదుర్కొంటున్నారని పేర్కొన్నారు

విద్యుచ్ఛక్తి సరఫరాను మెరుగుపరచి వ్యవసాయదారులను కార్మికులను సంతోషపరచవలసిందిగా వారు మెమొరాండమ్‌లో సరీన్‌కు విజ్ఞప్తి చేశారు

కేరళ మంత్రి వర్గంలో కోయాస్తానే ముస్లింలీగ్ ప్రతినిధి ఎంపిక

కోజికోడ్, ఫిబ్రవరి 25 (యు ఎన్ ఐ)

లోక్‌సభకు ఎన్నికైన విద్యాశాఖ మంత్రి శ్రీ సి హెచ్. మహమ్మద్ కోయాస్తానే కేరళ మంత్రి వర్గంలో ముస్లిమ్‌లీగ్ ప్రతినిధిగా శాసన సభ్యుడు శ్రీ వక్కేరి అహమద్ కుట్టి పేరును రాష్ట్ర పార్టీ సమావేశంలో నిన్న నామినేట్ చేశారు

ఢిల్లీ-బొంబాయిమధ్య వాహనాల రాకపోకలకు అంతరాయం

భోపాల్, ఫిబ్రవరి 26 (పి టి ఐ)

ఇక్కడకు సమీపంలోని చంబల్ వంతెన వగళ్ళు చూపడంతో ఢిల్లీ బొంబాయిమధ్య వాహనాల రాకపోకలు నిలిచిపోయాయి

ఒక స్తంభం కుంగిపోవడంతో వంతెన పశ్చిమభాగంలో పెద్ద పెద్ద వగళ్ళు చూపి చిక్కుకుపోయినది

కిందటి వరాకాలంలోనే వగళ్ళు కనుపించగా అప్పటికి బాటిని పూడ్చివేసి ఊరుకున్నారు,

కోటి లక్షల వ్యయంతో నిర్మించిన యీ వంతెనకు 1960లో జవహర్‌లాల్ నెహ్రూ ప్రారంభోత్సవం చేశారు.

'ఆంధ్రప్రదేశ్ సమస్య విదర్భ, సౌరాష్ట్రలకు భిన్నమైనది'

జనసంఘ్ నాయకుడు వాజపేయి ప్రకటన

షిమోగా, ఫిబ్రవరి 26 (పి టి ఐ)

రాష్ట్రాల పునర్వ్యవస్థీకరణకు మళ్ళీ కమిషన్‌ను ఏర్పాటు చేయాలని జనసంఘ్ నాయకుడు వాజపేయి సూచించారు

అటువంటి కమిషన్ ప్రకటించే నియాలకు తమ పార్టి కట్టుబడి ఉండగలదని నిన్న ఇక్కడ పత్రికా విలేకరులతో మాటాడుతూ ఆయన చెప్పారు

ప్రత్యేకాంధ్ర సమస్యతో రాజకీయ నాయకులకు సంబంధం ఉన్నదనే ఆరోపణను ప్రస్తావిస్తూ, కేంద్రానికి "అంత ధైర్యం" ఉంటే గోవాలోవలె ఆ సమస్యపై ప్రజాభిప్రాయసేకరణ జరపవచ్చని ఆయన అన్నారు

ఆంధ్ర తెలంగాణ ఉభయ ప్రాంతాల ప్రజలూ రాష్ట్ర విభజనను కోరుతున్నందున ఆ సమస్యను విదర్భ సౌరాష్ట్ర సమస్యలకు పూర్తిగా తేడా ఉన్నదని ఆయన చెప్పారు.

"దేశ ద్రోహుల"తో కూడిన పార్టీలుగా ప్రతిపక్ష పార్టీలను ప్రధాని నిందించారని వానిని ఉపసంహరించుకొంటే తప్ప ప్రభుత్వంతో సహకరించడమనే ప్రసక్తి లేదని విలేకరులు అడిగిన ఒక ప్రశ్నకు సమాధానమిస్తూ ఆయన అన్నారు.

భూసంస్కరణల సత్వర అమలుకై కరీంనగర్ జిల్లా రైతుల విజ్ఞప్తి

(ఆంధ్రభూమి విలేకరి)

కరీంనగర్, ఫిబ్రవరి 26

కరీంనగర్ జిల్లాలోని వివిధ గ్రామాలకు చెందిన 2వేల మంది వ్యవసాయ కూలీలు రైతులు వివిధస్థితులకు సంబంధించిన వారు ఇటీవల ఊరేగింపుగా వచ్చి కలెక్టరేట్‌కు మెమొరాండం సమర్పించారు భూసంస్కరణలు సత్వరంగా అమలు జరిపాలనీ, పారిజనులకు ఇళ్ళస్థలాలు కేటాయించాలనీ, ధరలను అదుపులోనికి తెచ్చుకొని రాలాలని, కరువు నివారణ కార్యక్రమాలను సత్వరంగా అమలు జరపాలని, విద్యుచ్ఛక్తి, డీజిల్ ఆయిల్ వంటి ముఖ్యవస్తువులు సకాలంగా సరఫరా జరిగేటు చూడాలని కోరారు

ఈ సందర్భంగా జరిగిన సభలో డాక్టర్ సి హెచ్ పెంకటరామారావు, శాసన సభ్యుడు శ్రీ బద్దం ఎల్లారెడ్డి, సి హెచ్ రాజేశ్వరరావు ప్రసంగించారు.

లిబియా విమాన ప్రయాణీకులకు ఇజ్రాయిల్ పరిహారం

జరూసలేమ్, ఫిబ్రవరి 26 (ఎ ఎఫ్ పి)

గత బుధవారంనాడు ఇజ్రాయిల్ విమానాలు లిబియా ప్రయాణికుల విమానాన్ని కూలివేసినప్పుడు మరణించిన వారి కుటుంబాలకు పరిహారం చెల్లించాలని ఇజ్రాయిల్ ప్రభుత్వం నిన్న నిర్ణయించినది మానవతా దృక్పథంతో ఇజ్రాయిల్ యీ నిర్ణయం గైకొన్నదని అధికార ప్రతినిధి చెప్పారు

ఉపరాష్ట్రపతి పాఠక్ 78వ జన్మదినం

న్యూఢిల్లీ, ఫిబ్రవరి 26 పి టి ఐ

ఉపరాష్ట్రపతి శ్రీ జి ఎస్. పాఠక్ నేడు 78వ జన్మదినోత్సవం జరుపుకున్నారు

హోమ్ మంత్రి శ్రీ దీక్షిత్, వినోద యాత్రా వ్యవహారాల మంత్రి శ్రీ కరణ్ సింగ్ ఉపరాష్ట్రపతికి జన్మదిన శుభాకాంక్షలందజేశారు

వేజ్ బోర్డు ఏర్పాటుకై ఎన్. యు. జె. విజ్ఞప్తి

లక్నో, ఫిబ్రవరి 26 (యు ఎన్ ఐ)

వర్కింగ్ జర్నలిస్టులకు మూడవ వేజ్ బోర్డును ఏర్పాటుచేయాలని నేషనల్ యూనియన్ ఆఫ్ జర్నలిస్ట్స్ (ఎన్ యు జె) కార్యవర్గం కోరినది

కొత్తగా ఏర్పాటుచేసే వేజ్‌బోర్డులో తమ సంఘానికి ప్రాతినిధ్యం కల్పించాలని ఇక్కడ రెండురోజులపాటు సమావేశమైన ఎన్ యు జె కార్యవర్గం కోరినది. కొంకణ రైల్ కార్పొరేషన్ ఏర్పాటుచేయాలని తూకా కోరారు.

నేడు నిజాం కళాశాల విద్యార్థుల సమావేశం

హైదరాబాద్, ఫిబ్రవరి 26

ప్రత్యేక తెలంగాణా రాష్ట్ర పోరాట భవిష్యత్తు కార్యక్రమాన్ని నిర్ణయించడానికి గాను రేపు మధ్యాహ్నం 3 గంటలకు నిజాం కళాశాలలో విద్యార్థుల సమావేశం జరుగుతుందని నిజాం కళాశాల విద్యార్థి నాయకులు ప్రకటించారు

ఈ సమావేశానికి నగరంలోని అన్ని కళాశాలల విద్యార్థి ప్రతినిధులు హాజరు కావాలని వారు విజ్ఞప్తి చేశారు.

73-74లో 5 లక్షల మందికి ఉద్యోగాలు

ప్రణాళికాశాఖ సహాయమంత్రి ధారియా ప్రకటన

న్యూఢిల్లీ, ఫిబ్రవరి 26 (యు ఎన్ ఐ)

దేశంలో నిరుద్యోగులుగాఉన్న విద్యావంతులలో 5లక్షల మందికి 1974 మార్చి నెలకలా ఉద్యోగాలు లభించగలవని ప్రణాళికాశాఖ సహాయమంత్రి మోహన్‌ధారియా నిన్న ఇక్కడ ఒక సమావేశంలో మాట్లాడుతూ చెప్పారు.

విద్యావంతులైన యువకులకు, ఉద్యోగాలుకల్పించడానికి సంబంధించి ప్రణాళికా సంఘం ఒక కార్యక్రమాన్ని రూపొందిస్తున్నదనీ, ఈ సంవత్సరం ఏప్రిల్ ఒకటవ తేదీనుండి 1974 మార్చి 31వ తేదీలోగా 5లక్షల మందికి ఉద్యోగాలు లభించగలవని ఆయన హామీ ఇచ్చారు

ఈ విషయంలో యువకులు అప్రమత్తంగాఉండి ప్రభుత్వం అమలు పరచతలచిన వివిధ చర్యలను అభివృద్ధి నిరోధకశక్తులు భగ్నంచేయకుండా చూడాలని ఆయన విజ్ఞప్తి చేశారు

ప్రణాళికా కార్యక్రమాల ఫలితాలు సమాజంలోని అన్ని వర్గాలవారికి లభించేటట్లు చూడడానికై నూతన సామాజిక వ్యవస్థ నిర్మాణం అవసరమని ఆయన అన్నారు

సామాజిక రంగంలో కాంగ్రెస్ సాధించిన ఆశయాల సాధనకు శాంతియుత విప్లవం అవసరమని శ్రీ ధారియా అన్నారు

బీహార్‌లో 15 మంది ప్రతిపక్ష సభ్యులు కాంగ్రెస్‌లో చేరిక

పాట్నా, ఫిబ్రవరి 26 (పి.టి.ఐ)

15 మంది ప్రతిపక్ష సభ్యులకు కాంగ్రెస్‌లో తాత్కాలికంగా ప్రవేశం ఇవ్వడంతో బీహార్ కాంగ్రెస్ లెజిస్లేచర్ పార్టి బలం 167 నుండి 182కు పెరిగినదని పార్టి కార్యదర్శి శంభుశరణ్ చెప్పారు

ప్రతిపక్ష కాంగ్రెస్ సభ్యులు ఏడుగురు పి ఎస్ పి సభ్యులు ఐదుగురు, జార్ఖండ్ పార్టి సభ్యులు ఒకరు. ఇద్దరు ఇండిపెండెంట్ సభ్యులు కాంగ్రెస్‌లో చేరారు.

యు. పి. ప్రతిపక్ష కాంగ్రెస్‌లో విభేదాలు వచ్చే సూచన

అలహాబాద్, ఫిబ్రవరి 26 (యు ఎన్ ఐ)

ఉత్తర ప్రదేశ్ పార్టీలో ప్రముఖ సీనియర్ సభ్యుడైన శ్రీ మంగళ్ ప్రసాద్ నిన్న పార్టి నగరశాఖ కార్యవర్గ సభ్యత్వానికి రాజీనామా చేయడంతో ఉత్తర ప్రదేశ్ ప్రతిపక్ష కాంగ్రెస్‌లో తీవ్ర సంక్షోభం నెలకొనే పరిస్థితి నెలకొంది.

ఎందువల్ల బ్రూ అంత ప్రత్యేకమైనది?

ఒక్క బ్రూ మాత్రమే స్ట్రాంగ్ మరియు కాఫీ సువాసన కలిగియున్నది

బ్రూ-సరసమైన ధరకు లభించు చిక్కని, స్ట్రాంగ్ ఇన్‌స్టంట్ కాఫీ

QBM 2744 A/1 TEL

ఆంధ్రప్రదేశ్ విభజనకు పార్లమెంట్ ఉభయ సభలలో పలువురి విజ్ఞప్తి

న్యూఢిల్లీ డిసెంబరు 26 (యు ఎన్ ఐ)

ఆంధ్రప్రదేశ్ రాష్ట్రాన్ని రెండుగా విభజించి ప్రస్తుతం రాష్ట్రంలో నెలకొన్న అస్థిర పరిస్థితిని తొలగించాలని పార్లమెంట్ ఉభయసభలలో నేడు గట్టిగా కోరారు.

రాష్ట్రపతి ప్రసంగంపై ధన్యవాదాల తీర్మానంపై జరిగిన చర్చలో పాల్గొంటూ ప్రధాని శ్రీమతి ఇందిరాగాంధీ విజయవాడ ఇతర పట్టణాలను సందర్శించి అస్థిరస్థాయిలో నాయకులతోను చర్చలు జరపాలని శ్రీ ఆర్ పి స్వామినాథన్ లోక్‌సభలో కోరారు. రాష్ట్రవిభజనతప్పుమారంతరంలేదని నాయకులు భావించే పక్షంలో ఆంధ్రప్రదేశ్‌ను విభజించడంలో తప్పులేదని ఆయన అన్నారు

నేర్పాటు ఉద్యమం ప్రజా ఉద్యమమని ఎవరి ప్రేరణలేకుండానే యీ ఉద్యమం జయలు దేరినదని శ్రీ ఎస్. జైపాల్ రెడ్డి అన్నారు శ్రీ విశ్వనాథన్ సమాధానం చెప్పలేదు

భారత-పాక్ యుద్ధం, బంగ్లాదేశ్ శరణార్థుల భారం దేశం భరించవలసి ఉన్నదని అయితే పరులు ఇంతగా ఎందుకు పెరుగుతున్నారో తెలియడం లేదని శ్రీ శ్రీ కంఠనీనాయర్ అన్నారు

నిరుద్యోగ సమస్య పరిష్కారానికి ప్రభుత్వం తక్షణ చర్యలు గైకొనాలని ఆయన కోరారు.

తెలంగాణావాము కిదళం కార్యకర్తల సదస్సు

ఖమ్మం డిసెంబరు 26

తెలంగాణా విముక్తి దళం అధ్యక్షుడు శ్రీ కోటగిరి రామమోహన్ కార్యకర్తల సదస్సుకు అధ్యక్షత వహించారు

వతి వల్లెలో పర్యటించి ప్రత్యేక తెలంగాణా ఆవశ్యకతను వివరించవలసినదిగా వారు కార్యకర్తలను కోరారు.

చిరంజీవి వసుంధర తెలంగాణాఉద్యమ గీతాలను ఆలాపించారు

కాళ్ళాదర్శ శ్రీ పాలాది యాదవ పరాజర్ రావు వందన సమర్పణతో సదస్సు ముగిసింది.

కొత్త పన్నులు లేకుండా తమిళనాడు బడ్జెట్ అసెంబ్లీలో ప్రతిపాదన

ప్రతిపక్షాల వాకౌట్

మద్రాస్, డిసెంబరు 26 (యు ఎన్ ఐ)

తమిళనాడు విధానసభలో ముఖ్యమంత్రి శ్రీ కరుణానిధి నేడు ప్రతిపాదించిన 1978-74 సంవత్సరపు బడ్జెట్‌లో 49 లక్షలు మిగులు చూపారు

వెయ్యిరూపాయలలోపు వేతనంపొందే ప్రభుత్వోద్యోగులందరికీ కరవుభత్యం 10రూపాయలు పెంచారు మద్రాసులో నివసించే ప్రభుత్వసిబ్బందికి ఇందిరమ్మ అలవెన్స్ 15 శాతం పెంచారు ఏప్రిల్ 1వ తేదీనుండి ఈ హెచ్చింపు అమలులోకి వస్తుంది

బడ్జెట్‌ను ప్రతిపాదించినప్పుడు ఐదు ప్రతిపక్ష పార్టీలు వాకౌట్ చేసాయి సభలో గందరగోళం జరిగినది.

డాక్టర్ చెన్నారెడ్డి రామకృష్ణ రావుల ప్రకటనలపై విమర్శ

హైదరాబాద్ డిసెంబరు 26

"సమ్మెలో చేరిన ఎన్ జి వోలను రాష్ట్ర విభజనతరువాత శిక్షిస్తామని డాక్టర్ ఎం చెన్నారెడ్డి శ్రీలు టి రామకృష్ణారావు తేసిన ప్రకటనను" హైదరాబాద్ నగర చేడ్ యూనియన్ కౌన్సిల్ ఉపాధ్యక్షుడు శ్రీ పి పిరాస్వామి ఆంధ్ర ప్రదేశ్ ప్రభుత్వ ఉద్యోగుల సంఘం కార్యదర్శి శ్రీ జి రామచందర్ ఒక సంయుక్త ప్రకటనలో విమర్శించారు

శ్రీయుతులు పిరాస్వామి రామచందర్ తమ ప్రకటనలో ఈవిధంగా పేర్కొన్నారు

"ప్రత్యేక తెలంగాణా సాధన కు సమ్మెలో చేరని ఎన్ జి వోలను తెలంగాణా రాష్ట్రం ఏర్పడిన తరువాత శిక్షిస్తామని డాక్టర్ చెన్నారెడ్డి బెదరించినట్లుగా పత్రికలలో వార్తలు వచ్చాయి అదేవిధంగా ప్రత్యేక ఆంధ్ర కోసం సాగుతున్న సమ్మెలో చేరిన ఆంధ్ర ఎన్ జి వోలకు రాష్ట్రవిభజన తరువాత ఐదేళ్లవరకు ప్రమోషను లేకుండా చేస్తామని ఆంధ్ర ప్రదేశ్ ఎన్ జి వోల సంఘం అధ్యక్షులు డాక్టర్ ఐ వి రామకృష్ణారావు అన్నట్లు వార్తలు వచ్చాయి."

"ప్రభుత్వ ఉద్యోగుల చేడ్ యూనియన్ ఉద్యమంలో రాజకీయ నాయకులు చేడ్ యూనియన్ నాయకులు ఇలాటి బెదరింపులు సాగించడం ఎక్కడా వినలేదు. అయితే కార్మికోద్యమ పోరాటాలలో నిగ్గుదేలిన ఉద్యోగులకు అటు సమ్మెనదానికోసం ఏవిధంగా పనిచేయాలో తెలుసు ఇలాంటి బెదరింపులను వారు లెక్కచేయరు"

ప్రాంతం త్యం తరువాత పాతిక సంవత్సరాలలో వీరు చెప్పిన లాంటి సంఘటనలే మైన జరిగాయేమో ఒక సారి వెనుకకు తిరిగి చూడవలసిందిగా శ్రీయుతులు చెన్నారెడ్డిని రామకృష్ణారావును వారి ధోరణిలో ఆలోచించే వారిని కోరుతున్నాం ప్రజలపై అత్యాచారాలు సాగించిన బ్రిటిష్ అధికారులను నవాబు ప్రభుత్వాధికారులను ఎవరి బాగా శిక్షించారా?

బ్రిటిష్ సామ్రాజ్యవాదుల మండి దేశాన్ని విముక్తి పరచడానికి అమాయక త్యాగాలు చేసిన అజాదీహిందీఫౌజు వీరయోధులకు సహాయం జరిగించారా బహుమానాలను అలాఉంచి సరిగ్గా నిజాంపాలనలో నానారకాల భారంలకు గురైనవారికి ఏంచేసారేం లభించింది?"

"నిన్న మొన్నటి విషయాలను చూస్తే కాంగ్రెస్‌లో ప్రజాసమితిని విలీనం చేసినపుడు ఎన్ జి వోలనాయకులు అమోసెను తిరిగి ఉద్యోగంలోకి తీసుకోవాలనే షరతు ఎందుకు పెట్టలేదు?"

"తమ రాజకీయ ఎత్తుగడలలో ప్రభుత్వోద్యోగులను పావులా వినియోగించుకోరాదని మేము నాయకులకు విజ్ఞప్తిచేస్తున్నాం ప్రభుత్వోద్యోగులు రాజకీయాలతో సంబంధాలు పెట్టుకోరాదనేది మా అభిప్రాయంకాదు అయితే దేశాన్ని సోవలిజంవైపుగానివిపోయే రాజకీయాలకు దానినివిరిచ్చినంతేలేక రాజకీయాలకు మద్దతేదాను గహించాలి"

"ఇటీవలి పరిణామాలన్నింటిని సూక్ష్మంగా పరిశీలించవలసిందిగా ఎన్. జి. వో. సోదరులకు విజ్ఞప్తిచేస్తున్నాం ఇప్పటివరకు ఎంతో సహనాయాం పూర్వం దెప్పటివే పరిణామాలేం మన కొర్కెల సాధనకు మన మధ్య ఐక్యతను పెంపొందించుకోవలసిన ఆవశ్యకత ఎంతైనా ఉన్నది ఇప్పుడు పరిష్కారానికి ప్రభుత్వంతో చర్చలు పాల్గొంటవలసిన సమయం ఆసన్నమైనది"

మద్రాసుకు అన్యాయం చేస్తున్నట్టు కేంద్రంపై కరుణానిధి ఆరోపణ

మద్రాసు డిసెంబరు 26 యు ఎన్ ఐ)

కేంద్రబడ్జెట్ కేటాయింపుల విషయంలో మద్రాసురాష్ట్రంపట్ల అన్యాయం జరుగుతున్నదని కేంద్ర ప్రభుత్వం ఈ రాష్ట్రంపట్ల సవతితల్లి వేదన చూపుతున్నదనీ ముఖ్యమంత్రి కరుణానిధి రాష్ట్రశాసనసభలో నూతన సంవత్సరం బడ్జెట్ పద్దుల పేరుతో అన్నారు

ఈ ప్రాంతం కొనసాగటానికి వీలులేదనీ ఇదేనిజం కుదిస్తే ప్రజాశక్తులోనయినా మద్రాసుకు న్యాయమైన వాటా లభించాలనీ ఆయన అన్నారు.

మొదటి పంచవర్ష ప్రణాళిక కాలంలో మొత్తం పారిశ్రామికాభివృద్ధిలకు కేంద్ర సహాయంలో 10 శాతం మద్రాసుకు లభించగా నాలుగవ ప్రణాళికకువచ్చేసరికి అది 4-7 శాతానికి తగ్గిందని ఆయన అన్నారు.

నాలుగవ ప్రణాళికలో ఇప్పటివ్వన్న 250 కోట్ల రూపాయలను ఆ తరువాత 202 కోట్లకు తగ్గించి వేసారని ఆయనచెప్పారు

నాదర్‌గుల్ గ్రామంలో వైద్యచికిత్సా శిబిరం

హైదరాబాద్, డిసెంబరు 26

హయత్‌నగర్ సమీపాన గల నాగర్‌గుల్ గ్రామంలో నిన్న వైద్యచికిత్సా శిబిరానికి వైద్యశాఖ కార్యదర్శి శ్రీ టి ఆర్ కె శాస్త్రి పౌరోహిత్యం చేసారు హైదరాబాద్ జిల్లాపరిషత్ అధ్యక్షులు శ్రీ బోడ రెడ్డి అధ్యక్షత వహించారు

గ్రామీణవైద్య సహాయ పథకంక్రింద పెద్దకోసి ఇంటర్నేషనల్ట్రస్ట్ సంస్థసహకారంతో ఈ శిబిరం ఏర్పాటు చేసారు:

గ్రామాలలో నివసించేవారికి వైద్యసహాయం అందించే కార్యక్రమంక్రింద ఈ సంస్థ పథకాలను మరొక ప్రయత్నమని ఈ సంస్థ గ్రామీణ ఆరోగ్య విభాగం కార్యదర్శి డాక్టర్ పారిజాత్ అన్నారు

అంబర్‌నగరాలలోని ప్రముఖ డాక్టర్లు డాక్టర్ ఏ కె రావు డాక్టర్ లోకాబాయి, డాక్టర్ ఇందిరారెడ్డి, డాక్టర్ మహేందరు డాక్టర్ ఏస్ పి జస్రాల్, ఈ కార్యక్రమంలో పాల్గొన్నారు

మహిళలు పురుషులు పిల్లలు మొత్తం రెండువేల మందిని పరీక్షించారు దాదాపు ఏడువేల ఐదువందల రూపాయల విలువగల మందులను రోగులకు ఇచ్చారు సంస్థకార్యదర్శి డాక్టర్ పేమ్‌సాగర్ డాక్టర్ మహేందర్ డాక్టర్ నారాయణస్వామి డాక్టర్ వరదరాజ్ ఈ శిబిరానికి నిర్వహకులు.

వచ్చే సంవత్సరానికి సవరించిన న్యూస్ ప్రింటు విధానం ప్రకటన

న్యూఢిల్లీ డిసెంబరు 26

1978-79 సంవత్సరానికి వర్తించే న్యూస్ ప్రింటు కేటాయింపు విధానాన్ని సవరించారు 1972 ఏప్రిల్ నెలలో ప్రకటించిన న్యూస్ ప్రింటు కేటాయింపు విధానం ఆలూరు కొన్ని సవరించగలవు చెల్లవని గత అక్టోబరు 80వ తేదీన సుప్రీంకోర్టు తీర్పు ఇవ్వడంతో ఈ సవరణ అవసరమైంది

సవరించిన న్యూస్ ప్రింటు కేటాయింపు విధానం క్రింద ఒక వార్తా పత్రికకు ఎంత న్యూస్ ప్రింటు కేటాయించాలి అన్న విషయాన్ని, అలాగే 1971-72 సంవత్సరానికి తనకు కేటాయించిన న్యూస్ ప్రింటులో ఎంత మొత్తాన్ని వినియోగించుకొన్నదో ఆ మొత్తం పాతపద్ధతిగా తీసుకొని నిర్ణయిస్తారు వార్తా పత్రికలు తమకు కేటాయించబడిన న్యూస్ ప్రింటు కోటాలో ప్రతుల సంఖ్యలు లేక పుటల సంఖ్యను లేక రెండింటిని స్వేచ్ఛగా పెంచుకోవచ్చు. ఎంత న్యూస్ ప్రింటు కేటాయించాలో నిర్ణయించేందుకు పుటల సంఖ్యపై గరిష్ఠ పరిమితిలేదు

ఏదో వార్తాపత్రికకూ న్యూస్ ప్రింటు లభించుంది ఒక వార్తా పత్రిక తనకు కేటాయించిన న్యూస్ ప్రింటును మరో వార్తా పత్రికకు అమ్మడానికి వీలులేదు అయితే ఒక వార్తా పత్రిక తనకు కేటాయించిన న్యూస్ ప్రింటు పరిమితిలో కొంతగా మరో పత్రికను పారంభించవచ్చు

కొంతగా పారంభమయ్యే వార్తా పత్రికకు (దిన వార, పక్ష మాసపత్రికలు, కనీసం పుటలు, ఎనిమిది "స్టాండర్డ్ సైజు" పుటలు ప్రాతిపదికగా తీసుకొని న్యూస్ ప్రింటు కేటాయిస్తారు.

హెక్సాక్లోరోఫీన్ వాడకంపై నిషేధం

న్యూఢిల్లీ డిసెంబరు 26 (పి టి ఐ)

హెక్సాక్లోరోఫీన్ ఉపయోగాన్ని నిషేధించినట్లు నేడు లోక్‌సభకు అందిన సమాచారంలో తెలియజేసారు.

హెక్సాక్లోరోఫీన్ సెదరుపై ప్రభావం చేస్తుందని అమెరికన్ శాస్త్రవేత్తలు ఇటీవల వెలిబుచ్చిన అభిప్రాయం మేరకు ప్రభుత్వం ఈ నిర్ణయం తీసుకున్నది.

హెక్సాక్లోరోఫీన్‌ను ఇంకా కొందరు ఉపయోగిస్తున్నారనీ ఈ విషయమై దర్యాప్తు జరుగుతున్నదనీ. అలంకార ద్రవ్యాలలో దీని నిషేధానికి చర్యలు తీసుకొన్నట్టు సభకు తెలియజేసారు.

దురంధర నివారణకు డాక్టరు హెక్సాక్లోరోఫీన్ ఉపయోగిస్తుంటారు. అందువల్ల తీవ్రమైనదనిఆసమస్తులుఅభిప్రాయపడ్డారు

మంగోలియా ప్రధాని విమానం తప్పనిసరై చండిగఢ్ మళ్ళింపు

చండిగఢ్ డిసెంబరు 26

పి టి ఐ యు ఎన్ ఐ

మంగోలియా ప్రధాని యంబాసిసెడెన్‌బల్ అనుకోకుండా నేడు మధ్యాహ్నం 12 గంటలకు కొద్ది నిమిషాల ముందు చండిగఢ్ వచ్చారు

ఆయన విమానం దేనుస్థ విమానం శ్రీనగర్‌లో దిగవలసి వున్నదే అయితే అక్కడ వాతావరణం అనుకూలంగా లేనందున విమానాన్ని చండీగఢ్‌కు మళ్ళించారు.

వైమానిక దళానికి చెందిన "రాందూత్" విమానంలో మంగోలియా ప్రధాని ఆయన పరివారం శ్రీనగర్‌కు బయలుదేరారు విమానం లేనిపాల్ కనుకుకూడా దాదనది కాని శ్రీనగర్‌లో వాతావరణం అనుకూలంగా లేనందున అక్కడ దిగడం ఏలకాక తిరిగివచ్చినది. మంగోలియా ప్రధాని విమానంలోనుండి కాశ్మీర్‌లోయ ప్రకృతి సౌందర్యాన్ని తిలకించారు

పంజాబ్ హర్యానాగవర్నరు, పంజాబ్ ముఖ్యమంత్రి హర్యానా ముఖ్యమంత్రి తరువున ఆహారశాఖామంత్రి, ఇతర ఉన్నతాధికారులు చండీగఢ్ విమానాశ్రయంలో మంగోలియా ప్రధానికి స్వాగతంచెప్పారు

వికలాంగులకు సేవ

హైదరాబాద్ డిసెంబరు 26

సికింద్రాబాద్ మహాంకాళీపేట్ హ్యూమానిటేరియన్ యూత్ అసోసియేషన్ కవాడిగూడ సమీపమునందు గల వికలాంగుల "సేవాశ్రమము"ను నందర్శించారు. డాక్టర్ సుబ్బారావు రోగులను పరీక్షించారు. డాక్టరు సలహా మనుసరించి రోగులకు బొవ్వరమ నిచ్చారు ఆశ్రమములోని వికలాంగులకు మిఠాయిలు తినుబండారాలు పంచిపెట్టారు

హ్యూమానిటేరియన్ అసోసియేషన్ సలహాదారుడు శ్రీ గోపాల్‌రావ్ నాయుడు, అసిస్టెంట్ ఇంజనీరు ఎలక్ట్రిసిటీ శాఖ అధ్యక్షులు ఈ కార్యక్రమము జరిగినది

విశేషమని కాలేజి లెక్చరర్ శ్రీమతి రమేష్‌కుట్టి కూడా సహాయపడ్డారు

ప్రధాన కార్యదర్శి శ్రీ ఆర్ సత్యనారాయణ [illegible] తలు తిరిపారు.

కలీసారావల్ల చావుల నివారణకు మధ్య నిషేధం అమలు

రాష్ట్రనిర్వోదయనాయకుని స్పందన

హైదరాబాద్ డిసెంబరు 26

నల్లగొండజిల్లాలో కలీసారా త్రాగి 76 మంది మృతిచెందడం దగ్గరిగా కలిగిన చిందని రాష్ట్ర నిర్వోదయ సంఘ కార్యదర్శి ఒక ప్రకటనలో తెలియ జేసారు. ఈ సంఘటనపై ప్రభుత్వం మౌనం వహించడం శోచనీయమని ఆయన పేర్కొన్నారు

మందుల పరీక్షకు నిరవధికాలేని ఉత్పత్తిదారులు సారా ఉత్పత్తి చేసేవారికి అక్షరాలా మందుల సరఫరా చేస్తున్నారని ఇది ఎంతో కాలంగా సాగుతున్నదనీ ఈ విషయమై ఎక్సైజ్ శాఖలకు తెలిసి తెలియనట్టు ఉంటున్నారని ఆయన ఆరోపించారు

రాష్ట్రంలో పూర్తిగా మద్య నిషేధ విధానేతిప్పు ఇటువంటి దారుణాలను అరికట్టడం సాధ్యంకాదని ఎక్సైజ్ పన్ను ద్వారా వచ్చే ఆదాయంకోసం ప్రజల ఆరోగ్య హేతువైన మద్యపానాన్ని ప్రభుత్వం ప్రోత్సహిస్తున్నదని ఆయన ఆరోపించారు

సూర్యాపేట సంఘటనవృత్తాన్ని ఇతర విదేశాలలో జరుగుతున్న అన్యాయాల దృష్టాన్ను చెంటనే ప్రభుత్వం మద్య నిషేధం అమలు జరుపాలని ఆయన కోరారు

ధాన్యాల వ్యాపారం ప్రభుత్వ పరమైతే లక్ష మందికి నిరుద్యోగం

దుకాణాల ఉద్యోగుల సమాఖ్య అధ్యక్షుని ప్రకటన

హైదరాబాద్ డిసెంబరు 26

ఆహారధాన్యాల వ్యాపారం కేంద్ర ప్రభుత్వం అధీనం చేసుకున్నట్లయితే రాష్ట్రంలో పనికి సంబంధించిన దుకాణాలలోని 1లక్ష 25వేలమంది ఉద్యోగులు నిరుద్యోగులవుతారని ఆంధ్ర ప్రదేశ్ దుకాణాల ఉద్యోగుల సమాఖ్య అధ్యక్షుడు శ్రీ పి బాసు దేవ్ ఒక ప్రకటనలో తెలియజేశారు

ప్రభుత్వం పిలిలో కొంతమందిని మాత్రమే తిరిగి ఉద్యోగాలలో తిరి దేయగలుగుతుందని. ఎక్కువమంది నిరుద్యోగులుగానే మిగిలి పోతారని ఆయన పేర్కొన్నారు

ఒకవేళ ఈ పద్ధతి అమలైనట్లయితే నిరుద్యోగులుగా మిగిలే వారి కొక్కొక్కరికి 5 వేల రూపాయల చొప్పున సహాయాన్ని అందజేయాలని ఆయన కేంద్ర ప్రభుత్వానికి విజ్ఞప్తి చేశారు

ఈ విషయమై ప్రధాన మంత్రికి కేంద్ర ఆహారశాఖ మంత్రికి మెమొరాండమ్ సమర్పించినట్లు ఆయన తెలియజేశారు

కృష్ణా గోదావరి జలాల వివాదంపై ఏడాదిలోగా ట్రిబ్యునల్ అవార్డు

రాజ్యసభలో కేంద్రమంత్రి ప్రకటన

న్యూఢిల్లీ, డిసెంబరు 26 (పి టి ఐ)

కృష్ణాగోదావరినదీజలాల వివాదాలను పరిష్కరించడానికి ఏర్పాటుచేసిన ట్రిబ్యునల్‌ను పిలిచినంత త్వరలో అంటే ఏడాదిలోపలనే తీర్పు ఇవ్వవలసిందిగా కోరామని సమాచారశాఖాధికారి లోపల అవార్డు రాగలదని తీర్పు ఇచ్చిగేషన్ విద్యుచ్ఛక్తిశాఖల డిప్యూటీ మంత్రి శ్రీ జాలగోవిందవర్మ నేడు రాజ్యసభలో ప్రకటించారు

దేశం మొత్తం మీద విద్యుచ్ఛక్తికొరత రోజుకు 25.0 మెగా యూనిట్లు ఉందని దక్షిణ ప్రాంతంలో రోజుకు 15.8 మెగా యూనిట్లు దాకా ఉంటుందని ఆయన తెలిపారు.

ఇప్పటికినుమారు 161 గ్రామీణ విద్యుద్దీకరణ పథకాలను అందుకు ఏర్పాటు చేసినట్లు వత్యేక కార్యాచరణ మంజూరు చేసినదని 15 221 గ్రామాలకు 1 28.699 పంపు సెట్లకు 28.278 చిన్న తరహా వ్యవసాయ పరిశ్రమలకు 71 కోట్ల 59 లక్షల 22వేల రూపాయలు మంజూరు చేసినట్లుమంత్రి తెలిపారు

వాణిజ్య, పరిశ్రమల కార్యక్రమ సమన్వయ ఉపసంఘం

న్యూఢిల్లీ డిసెంబరు 26 (పి టి ఐ)

వాణిజ్య పరిశ్రమల కార్యక్రమాల సమన్వయంకోసమై కొత్తగా ఒక మంత్రివర్గ ఉపసంఘాన్ని ఏర్పాటుచేశారు

పారిశ్రామికాభివృద్ధి శాఖామంత్రి శ్రీ సి సుబ్రహ్మణ్యం అధ్యక్షతనగల ఈ ఉపసంఘంలో ఉక్కు, గనులు పెట్రోలియం రసాయనాలు, భారీ పరిశ్రమలు, కంపెనీ వ్యవహారాలు, వాణిజ్య కార్మికశాఖలకు చెందిన అరుగురు మంత్రులు సభ్యులుగా ఉంటారు.

ఉత్పత్తి, వినియోగం, ఎగుమతి అవకాశాలగురించి ఈ సంఘం ఎప్పటికప్పుడు సమీక్షిస్తుంది.

ఈ రకమైన మంత్రివర్గ ఉపసంఘాలలో ఇదిమూడవది ఇంతవరకు రాజకీయ వ్యవహారాల ఉపసంఘం ఆర్థికవిధాన నిర్వాయకసంఘం మాత్రమే పనిచేస్తున్నాయి.

పోలీసుశాఖ కైదాలీయ స్థాయిలో గ్రేడ్ స్థాపన

రాజ్యసభలో వ్యవసాయశాఖ సహాయమంత్రి షేర్ సింగ్ ప్రకటన

న్యూఢిల్లీ, డిసెంబరు 26 (పి టి ఐ)

పోలీసుశాఖ కైదాలీయ స్థాయిలో గ్రేడ్‌ను నెలకొల్పాలని ప్రభుత్వం యోచిస్తున్నదని వ్యవసాయశాఖ సహాయమంత్రి షేర్ సింగ్ నేడు రాజ్యసభలో చెప్పారు

అవసరాలకనుగుణంగా పోలీసులపార్శ్వాలను సంఖ్యలను రాష్ట్రాలనుండి దేశంలో పెరుగుతున్న ఇంట దొంగతనాలు పోలు పాలపొరి పెన్ను పెయ్యి సరఫరా తెయ దానికి ఈ గ్రేడ్ ఉపకరిస్తుందనీ గ్రేడ్ కేంద్ర సాయం హర్యానాలో ఉంటుందనీ ఆయన చెప్పారు

పాత ఆర్థికవ్యవస్థ దేయదానికై పోలీసుశాఖ సంస్కరణాత్మక అవలు గేదెం పెంచకాన్ని పోత్సహించేందుకు ప్రభుత్వం ఒక పథకాన్ని రూపొందిస్తున్నదని ఆయన రప్పాడ ఈ పరిణామానికి దారావు యాభై కోట్ల రూపాయలు వ్యయమవుతాయని ఆయన చెప్పారు.

ప్రకటన

ఆంధ్రప్రదేశ్ స్టేట్ ఎలక్ట్రిసిటీబోర్డు, సిటీ సర్కిల్ హైదరాబాదు

ఆంధ్రప్రదేశ్ గవర్నర్ ఆమోదాధీనం మంత్రిత్వశాఖలో ప్రచురించబడిన ఆంధ్రప్రదేశ్ స్టేట్ ఎలక్ట్రిసిటీబోర్డు జి పి ఎం ఎస్ నం 6రే తేదీ 28-2-1978నకు హైదరాబాదు సిటీ సర్కిల్ దిగువ ఉప్పొంగబడిన అన్నివర్గాల హెచ్ టి మరియు ఎల్ టి-వినియోగదార్లు గమనించగోరుచున్నాము జి పి లో జారీ చేయబడినట్టి ఉత్తర్వులు 28-2-78 తేదీనుండి అమలులోకి వస్తాయి

ఈ విషయంలో ముందుగా జారీ చేయబడినట్టి ఉత్తర్వుల వాస్తవదృష్ట్యా క్రమ సాయం మినహా దిగువ పేర్కొన్న వివిధ వర్గాల ఎలక్ట్రిసిటీ హెచ్ టి మరియు ఎల్ టి వినియోగదార్లు ఏ వెలలోనైనా పేర్కొన్నట్టి గరిష్ఠ డిమాండ్ మరియు శక్తిని ఉపయోగించుటలో పరిమితి మీరకుండా క్రమబద్ధం చేసుకొనవలయును.

			వినియోగించ
1.	క్రమబద్ధంగల పరిశ్రమలు	ఏం డి	ఉపయోగ శక్తి
వర్గం 'ఎ' (జాతీయ హోదాపరిధిలో ముఖ్యమైన స్థానంగల పరిశ్రమలు)		80%	70%
i	పెట్రోలియం శుద్ధి కర్మాగారము		
ii	ఎరువుల ఉత్పత్తులు		
iii	మెటాలిక్ కోడియం		
iv	న్యూక్లియర్ ఫ్యూయల్ ఎలిమెంట్స్		
v	అల్యూమినీ మరియు ఎసిటిలీన్		
vi	కాగితం		
vii	సిమెంటు		
viii	నౌకా నిర్మాణము		
ix	రైల్ రాక్		
x	రక్షణ పనులు పవర్ ఎక్విప్‌మెంట్ హెంటు ప్రత్యక్షముగా ఉపయోగించబడే యంత్రాలు ఎల్‌పిజి సిలిండర్లు టెలికమ్యూనికేషన్ కేబుల్స్ ఉక్కు పోలింగులు బాల్ బేరింగ్‌లు		
xi	ఎగుమతి కమిట్‌మెంట్స్‌తో బెరియం సాల్టులు		
xii	ఎగుమతి కమిట్‌మెంట్స్‌తో బ్యాటరీ ఉత్పత్తులు		
xiii	ఎగుమతి కమిట్‌మెంట్స్‌తో బాటుగా తిరిగి కోల్ చేయబడిన ఉక్కు		
xiv	గనులలోను		
వర్గం 'బి' ఆహార ఉత్పత్తులు మరియు బేవరేజ్ పరిశ్రమలు)		60%	60%
i.	గోదుమ ఉత్పత్తులు		
ii.	సంద్రరసం పండు నిల్వ చేయుట మరియు ఇతర పండ్ల ఉత్పత్తులు		
iii.	బిస్కట్లు		
iv.	బేవరేజులు, తల్లని పానీయాలు మరియు సోడా నీరు		
v.	పిల్లల ఆహారము మరియు మాల్ట్ చేయబడిన పాల ఆహారము		
vi.	వనస్పతి బేకరీలు		
వర్గం 'సి' ఉక్కుపై సీమను తగ్గిన పరిశ్రమలు)		90%	80%
i.	పంచదార ఫ్యాక్టరీలు		
ii.	ఒకసారి పంచదార ఫ్యాక్టరీలు		
iii.	డిస్టిలరీలు		
iv.	టుబాకో రెడ్రైయింగ్ యూనిట్లు		
II	నిరంతరంగా పనిచేసే పరిశ్రమలు పైన వర్గం- I ఎ)లో కలుపబడిన పరిశ్రమలు కాకుండా ఇతరమైనవి)	80%	60%
i.	ఏ పరిశ్రమ పరిధిలో ఇతర పరిశ్రమలు హెచ్ టి మరియు ఎల్ టి)	50%	50%
IV	ముఖ్య సర్వీసులు	20%	90%
V	ఎల్ టి వర్గం- I గృహ సరఫరా	—	75% (కనీస లోడు పరిమితి 60 యూనిట్లు)
	వర్గం- II గృహేతర సమృద్ధి సరఫరా		
	ఎల్ టి వర్గం - గృహ సంబంధము కాకుండా సరఫరా	—	60%
	వీధి లైటింగ్	—	50%

వినియోగదారు ముందు నెలలో తమకేటాయించబడిన పరిశ్రమ కోటా ప్రకారంగరిష్ఠడిమాండ్ మరియు శక్తిని ఉపయోగించుకోవాలి

విద్యుత్ శక్తిని బాష్పోత్పాదనకు ప్రకటనలకు మరియు వంటగ అలంకరణకు ఉపయోగించరాదు

సినిమా థియేటర్లు ఆంధ్రప్రదేశ్ ఎలక్ట్రిసిటీబోర్డు గ్రిడ్‌నుండి విద్యుత్ శక్తిని 3 గంటలకు పైగా పరిశ్రమయే అటకు వినియోగించరాదు

ఒకే పిష్టలో పనిచేయు హెచ్ టి మరియు ఎల్ టి పారిశ్రామిక వినియోగదార్లు 8 నుండి 6 గంటలవరకు సరఫరా చేయబడే శక్తిని మాత్రమే ఉపయోగించుకోవాలి రెండుషిఫ్టులు గలవారు 6 నుండి 10 గంటలవరకు శక్తిని ఉపయోగించరాదు

దిగువ పేర్కొన్న నిబంధనలను అతిక్రమించినట్టి వినియోగదార్లు సరఫరాను ఎట్టి నోటీసు లేకుండా తొలగించబడును సరఫరాను నిలిపి వేయుటయే కాకుండా గరిష్ఠ డిమాండ్ కాక అధికంగా వినియోగించబడిన పైన పేర్కొన్న టారిఫ్ రేట్లకు రెండురెట్లు బిల్లు చేయబడును

వినియోగదార్లందరికీ స్వయంగా ఈ సమాచారం అందజేయుటకు సౌకర్యం కానందున వినియోగదార్లందరూ తమ వినియోగాన్ని పై పేర్కొన్న తమ కోటాకు మించకుండా జాగ్రత్త పడవలసిన వినియోగదార్లందరూ తమ కోటాను మాత్రమే వినియోగ పర్చుకొని వస్తున్న కృష్ణ పరిసీమలలో లోరుబారికి సహాయ పడవలసినదిగా కోరడమైనది ఇది వారి వ్యక్తిగతమైనదిగా భావించవలయును

సూపరింటెండింగ్ ఇంజనీరు
ఆపరేషన్, సిటీ సర్కిల్
హైదరాబాదు

గోధుమ టోకువ్యాపారం చేపట్టేపథకం వివరాలు లోక్‌సభలో ప్రకటన

సరసమైన ధరకు నరుకు సరఫరా చేయడమే ప్రభుత్వ లక్ష్యమని వివరణ

న్యూఢిల్లీ, ఫిబ్రవరి 26
(ప్రెస్ ట్రస్టు ఆఫ్ ఇండియా)

శనివారంనాడు ముఖ్యమంత్రుల సమావేశంలో నిర్ణయించిన ప్రకారం గోధుమల టోకు వాణిజ్యాన్ని ప్రభుత్వం చేపట్టనున్నట్టుండి గోధుమలు, గోధుమలతో తయారుచేసే ఇతర సరకులు ఉత్పత్తుల అంతిరాష్ట్ర రవాణాపై ఆంక్షలు విధిస్తారు

గోధుమల టోకు వ్యాపారాన్ని చేపట్టడానికి సంబంధించిన పథకం వివరాలను వ్యవసాయమంత్రి శ్రీ ఫకరుద్దీన్ అలీ అహమ్మద్ నేడు లోక్‌సభలో ప్రకటించారు

1973-74 రబీ పంట కాలంనుండి గోధుమల టోకు వ్యాపారాన్ని చేపట్టడానికి అవసరమైన ముందు జాగ్రత్త చర్యలు గైకొంటున్నామని శ్రీ అహ్మద్ చెప్పారు

రాష్ట్ర ప్రభుత్వాలతో సంప్రదించి ఇందుకు అవసరమైన ఆర్థిక పాలనా సంబంధమైన నిర్వహణకు అవసరమైన ఏర్పాట్లన్నిటినీ చేస్తున్నారని కూడా మంత్రి చెప్పారు

దేశం మొత్తంపైన ప్రైవేటుగా గోధుమ టోకు వ్యాపారాన్ని నిషేధిస్తారు గోధుమల విషయంలో ఒక్కొక్క రాష్ట్రాన్ని ఒక్కొక్క మండలంగా పరిగణిస్తారు గోధుమల ఉత్పత్తి కేంద్రాలు వినియోగ కేంద్రాల మధ్య రవాణా నివయంలోకూడా ఆంక్షలు విధిస్తారు కేంద్ర ప్రభుత్వం ఉద్దేశించిన ఆహార కార్పొరేషన్ లేదా ఇతర ప్రభుత్వ సంస్థలు మాత్రమే గోధుమల గోధుమల ఉత్పత్తులను రవాణా చేయడానికి అనుమతిస్తారు

రైతులనుంచి పోందు పరచే నిలువల మేరకు మాత్రమే చిల్లర వ్యాపారులు ఎవరు రవాణాదారులు పాగిలాలి ఎవరు చిల్లర వ్యాపారులు అనే అంశంపై ఆయా రాష్ట్రాలలోని పరిస్థితులను బట్టి నిర్ణయించడం రూపొందిస్తారు ఎన్ని క్వింటాళ్ళ మేరకు ఏయే ప్రాంతంలో అతడు వ్యాపారం పాగించవచ్చునో లైసెన్సులో నిర్దేశిస్తారు ఈ విధంగా లైసెన్సులు పొందిన చిల్లర వ్యాపారులు, వినియోగదారులు సరాసరి రైతులనుండి ధాన్యం కొనుగోలు చేయడానికి అనుమతిస్తారు

ఆహార కార్పొరేషన్ సహకార మార్కెటింగ్ ఫెడరేషన్లు వివిధ రాష్ట్రాల ఆహార సివిల్ సరఫరా శాఖలు ప్రభుత్వ అనుమతి పొందిన ఇతర సంస్థలు మాత్రమే ప్రభుత్వం తరఫున ఆహార ధాన్యాలను కొనుగోలు చేస్తాయి ఈ విధంగా సేకరించిన ఆహారధాన్యాల నిల్వలను కేంద్ర ప్రభుత్వ నిల్వలలో చేర్చి ఆయా రాష్ట్రాల అవసరాలను బట్టి కేంద్ర ప్రభుత్వం విడుదల చేస్తూ ఉంటుంది

సాధ్యమైనంతవరకు పట్టణ ప్రాంతాలలో వినియోగదారుల సహకార సంఘాలను గ్రామీణ ప్రాంతాలలో మార్కెటింగ్ సేవా సహకార సంఘాలను చిల్లర వాణిజ్యానికి వంపిణీకి వినియోగించుకోవాలి

గోధుమల సేకరణ ధర పంపిణీ ధర దేశమంతటా ఒకేవిధంగా ఉంటుంది

ఫ్లోర్ మిల్లులు ప్రభుత్వ అవసరాలకు మాత్రమే పిండి ఆడతాయని ఆహారమంత్రి చెప్పారు

మార్కెట్‌లో అందుబాటులో ఉన్న గోధుమ నిల్వలపై ప్రభుత్వపు అజమాయిషీ ఏర్పాటు చేసి స్పెక్యులేషన్ తొలగించడం. ధరలు మారకుండా పెరుగకుండా చూడటం మార్కెట్‌లో సరుకు అందుబాటులో ఉండేటట్టు చేయడం రైతులకు గిట్టుబాటు ధర లభించేటట్టు చూడటం తద్వారా ఉత్పత్తిని పోత పెంచడం యీ పథకం లక్ష్యాలని శ్రీ అహమ్మద్ చెప్పారు

సంఘంలోని బలహీన వర్గాలకు వినియోగదారులకు సరసమైన ధరలకు సరుకు అత్యవసరమైనట్టు చూడటం దళారీలను, తోకర్లను తొలగించి ధరలు పెరగకుండా చూడటం కూడా దీని లక్ష్యం అని అహమ్మద్ చెప్పారు

దేశ ప్రయోజనాల దృష్ట్యా ఆహార ధాన్యాల అంతర్ రాష్ట్ర రవాణాపై ఆంక్షలు అవసరమవుతాయి. శ్రీ ఇందిరా ఒక ప్రశ్నకు సమాధానంగా చెప్పారు.

అయితే వర్షాభావ పరిస్థితులకు గురియైన రాష్ట్రాల అవసరాలను గూర్చి కేంద్ర ప్రభుత్వం శ్రద్ధ తీసుకుంటున్నదని ఆయన హామీ ఇచ్చారు ఈ విషయం అమలుకు అవసరమైన చట్ట సంబంధమైన దర్యాప్తులను గైకొంటున్నామని ఆయన చెప్పారు

వియత్నామ్ సభ జయప్రదమయేట్టు చూడడానికి కృషి

పారిస్ చేరుకున్న వివిధ దేశాల మంత్రుల ప్రకటన

పారిస్, ఫిబ్రవరి 26 (యు పి ఐ)

వియత్నామ్ సమస్యపై ఇక్కడ జరుగుతున్న అంతర్జాతీయ సభలో పాల్గొనే నిమిత్తం వివిధ దేశాల విదేశాంగ మంత్రులు నిన్ననే ఇక్కడకు చేరుకున్నారు

వియత్నామ్ యుద్ధంలో ప్రత్యర్థి పక్షాలైన ఉత్తర వియత్నామ్, దక్షిణ వియత్నామ్ దక్షిణ వియత్నామ్ విప్లవ ప్రభుత్వం, అమెరికాలతోపాటు పదహారు మండలిలో శాశ్వత సభ్యత్వంకల బ్రిటన్, రష్యా, చైనా, ఫ్రాన్స్‌లు అంతర్జాతీయ కంట్రోల్ కమిషన్ సభ్యత్వ దేశాలైన కెనడా, హంగరీ, పోలెండ్ ఇండోనేషియా దేశాలు ఆ సభలో పాల్గొంటాయి అక్కడ రాజ్యసమితి ప్రదాన కార్యదర్శి వాల్డేమ్ కూడా ఆ సభలో పాల్గొంటారు

ఆ సభ జయప్రదం కావాలని కాంక్షిస్తున్నట్టు ఆ సభలో పాల్గొనడానికి వచ్చిన విదేశాంగ మంత్రులు అన్నారు

ఆ లక్ష్యసాధనకు కృషి చేస్తామని వారు అన్నారు

'పాల సరఫరా'

1-3-1978 నుండి ఉదయం పాల సరఫరా వనుపు వర్తమానమైన మూతలకు బదులు ఎర్రపు అల్యూమినియం మూతలతో సీసాలలో 8% ఫాట్‌తో 1/2 లీటర్ సీసా - 70 పైసలు లీటర్ సీసా రూ. 1-40 లకు సరఫరా చేయబడునని జంటనగరాల పాల వినియోగదారులకు తెల్పదమైనది

జనరల్ మేనేజర్
హైదరాబాద్ డిరీ లాలాపేట్
హైదరాబాద్-40 (ఆ.ప్ర)

ఇండియన్ పోస్ట్స్‌అండ్ టెలిగ్రాఫ్స్ డిపార్టుమెంట్

వసతి కావలెను

హైదరాబాద్‌లో బార్మినార్ ప్రాంతంలో లేదా మెయిన్‌రోడ్ సమీపమున తంతి తపాలాశాఖ డిస్పెన్సరీని ప్రారంభించుటకు పోస్టుమాస్టర్ జనరల్ ఆంధ్ర సర్కిల్ హైదరాబాద్-500 001 వారు కిరాయిపైన 12 గదులతో సుమారు 3 000 చ అడుగుల కార్పెట్ వైశాల్యం వసతికి ఆవర్తు భవనం స్కెచ్‌లోను కావలసిన కిరాయి పేర్కొంటూ శ్రీ వి శ్రీనివాసన్ డైరెక్టర్ ఆఫ్ హోసల్ సర్వీసెస్, ఆంధ్ర సర్కిల్ హైదరాబాద్-500001కు 9-3-1978లోపు అందజేయవలెను.

టెండరు ప్రకటన

ఆంధ్ర ప్రదేశ్ రాష్ట్రంలో వివిధప్రాంతాల ఫ్యాక్టరీలనుండి దక్కిరము హైదరాబాదుకు రవాణా చేయుటకు గుర్తింపబడిన వర్తకులు రవాణా కంట్రాక్టర్లనుండి 20-3-1978 తేదీ సాయంత్రం 4-00 గంటల వరకు దిగువ సంతకంచేసిన వారిచే సీలువేయబడిన టెండరు కోరబడుతున్నవి.

కంట్రాక్టుగడువు 1-4-1978వ తేదీ నుండి ప్రారంభమయి ఒక సంవత్సరకాలముండును టెండరుఫారాలు ఆంధ్ర ప్రదేశ్ స్టేట్ ఫెడరేషన్ ఆఫ్ కన్యూమర్ సెంటర్ కోఆపరేటివ్ స్టోర్ లిమిటెడ్ 5-2-68 బాంబాగ్ హైదరాబాదు వారి నుండి రు 15/- లు చెల్లించి పొందవచ్చును.

స్వీకరింపబడిన టెండర్లు 20-3-1978 తేదీ సాయంత్రం 4-30 గంటలకు హాజరయ్యే టెండరుదార్లు లేదా వారి ప్రతినిధుల సమక్షంలో ఆంధ్ర ప్రదేశ్ స్టేట్ ఫెడరేషన్ ఆఫ్ కన్యూమర్స్ సెంటర్ కోఆపరేటివ్ స్టోర్స్ లిమిటెడ్ హైదరాబాదులోని కార్యాలయములో తెరవబడును.

మేనేజింగ్ డైరెక్టరు

హైదరాబాదు-1
తేది 20-2-1978

ప్రభుత్వ ప్రెస్ సిబ్బంది రిలే నిరాహారదీక్ష

హైదరాబాద్ ఫిబ్రవరి 26

నేడు ఉదయం ప్రభుత్వ తెలుగు ప్రెస్ సిబ్బంది తెలంగాణా-ఆంధ్ర అసోసియేషన్ (అమీరుపేట) ఆధ్వర్యమున ఏర్పాటు చేసిన నూరురోజులరిలే "నిరాహారదీక్ష" శిబిరమునకు తెలంగాణా కాంగ్రెస్ ఫోరం అధ్యక్షులు డాక్టర్ యం. చెన్నారెడ్డి ప్రారంభోత్సవం చేసినారు ప్రారంభోత్సవానికిముందు ఉద్యమంలో ప్రాణాలు కోల్పోయినవారి స్మృతి చిహ్నంగా సత్యం అందరు రెండు నిముషములు మౌనం పాటించారు తర్వాత గవర్నమెంట్ తెలుగు ప్రెస్ (తెలంగాణా ఎంప్లాయీస్) అసోసియేషన్ చెర్మన్ శ్రీయం వీరారెడ్డి సభయ అసోసియేషన్ కార్యవర్గ సభ్యులను పరిచయము చేసారు.

1969వ సంవత్సరంలో తెలంగాణా ప్రెస్ కార్మికులు ఉద్యమంలో చేసిన సహాయాన్ని శ్రీ వీరారెడ్డి వివరించారు

"1969లో మొట్టమొదట డాక్టర్ చెన్నారెడ్డి అధ్యక్షత సనత్‌నగర్ కాలనీ గ్రౌండ్‌లో జరిగిన బహిరంగ సభలో మా ప్రెస్ కార్మికులతరఫున కొంతడబ్బును అప్పుడప్పుడే పోగుచేసి ఈ డబ్బును ఉద్యమంలో ప్రాణం కోల్పోయిన వారి కుటుంబాల సహాయానికి చేరే విధంగా డాక్టరుగారికి అందజేసాము అప్పుడే డాక్టర్‌గారు ఎంతో సంతోషముతో మా తెలుగు ప్రెస్ కార్మికుల ఈ డబ్బు ఉద్యమంలో ప్రాణాలు కోల్పోయినవారి కుటుంబాల సహాయానికి మొదటి పురాదిరాయిగా స్వీకరిస్తున్నామన్నారు అ తర్వాత తెలంగాణా ఎన్.జి.ఓ.ల అప్పటి ప్రసిడెంట్ శ్రీ అమోస్‌కు కూడా సహాయం చేసాము 1969లో ఒకరోజు తెలంగాణా బంద్ సందర్భముగా మాలో చాలామంది డ్యూటీలకు రాలేదు ఎదో కొద్దిమంది వచ్చిన వారికి "లాయల్టీ బోనస్" ఒక సంవత్సరానికి డబ్బురూపేణా ఇద్దామని ఇప్పుడుకూడా అలాటి ఆశలు ఎన్నో చూపిస్తున్నది ప్రభుత్వం అయినా మేము అలాంటి ఆశలకు లోనుకాకుండా వారుల వారి నిరాహారదీక్ష జరపడానికి సిద్ధపడుచున్నాము కాని కార్యక్రమ వివరాలు చెప్పాల్సిందిగా మాలోని తెలంగాణా ఎంప్లాయీస్ అసోసియేషన్ ఆంధ్ర ఎంప్లాయీస్ అసోసియేషన్ తరపున డాక్టర్ చెన్నారెడ్డిని కోరుతున్నామని శ్రీ వీరారెడ్డి అన్నారు

అధ్యక్షత గోడా యం చెన్నారెడ్డిగారు మాట్లాడుతూ రిలేనిరాహారదీక్ష సమ్మెలలో పాల్గొంటున్న ప్రభుత్వ ఉద్యోగులందరినీ అభినందిస్తూ ప్రభుత్వ ప్రెస్ ఉద్యోగులు ప్రత్యేకరాష్ట్ర ఉద్యమం ప్రారంభమైనప్పటి నుంచి ప్రతి ఉద్యమంలో బాధ్యతాయుతమైన అనుసరించి సహాయ సహకారాలు అందజేస్తూ వస్తున్న విషయాన్ని ప్రస్తావిస్తూ ముందుముందు కూడా మీరు కష్టపడి పనుచేయాలని ఆశిస్తున్నాని ఉద్బోధించారు

పారంభోత్సవానికి శాసనసభ్యులు శ్రీయుతులు ఎన్ వెంకటరామిరెడ్డి వి రాందేవ్ (నగర కాంగ్రెస్ అధ్యక్షులు) శివప్రసాద్ (మాజీ కౌన్సిలర్) మొదలగు వాయకులు హాజరైనారు

నిన్నరోజున నిరాహారదీక్షలో శ్రీయుతులు యం వీరారెడ్డి యం వెంకటేశం. ఎస్ ఆంజయ్య ఎస్ విఠల్‌రావు వి బాలాజీ జానీర్‌హుస్సేన్ ఎ వెంకటేశ్వరరావు సి హెచ్ వి చౌధరి, సి వి ఎన్ ఎస్ జానకిరాయుడు సరసింహులు పాల్గొన్నారు

తర్వాత అసోసియేషన్ కార్యదర్శి శ్రీ ఉ వద్యరావు వందనసమర్పణ చేసారు

లాలాపేటలో రిలే నిరశనదీక్షాశిబిరం

హైదరాబాద్ ఫిబ్రవరి 26

లాలాపేట జనసాప్‌వద్దకాంగ్రెస్ ఫోరం ఆధ్వర్యాన ఏర్పాటుచేసిన రిలే నిరాహారదీక్షా శిబిరానికి ఫోరమ్ అధ్యక్షుడు శ్రీ డాక్టర్ ఎమ్ చెన్నారెడ్డి పారంభోత్సవం చేసారు

పోతనపల్లి

కరీంనగర్ జిల్లా పెద్దపల్లి తాలూకాలోని పోతనపల్లి గ్రామంలో ఈనెల 24న కాంగ్రెస్‌ఫోరం సిద్దిపేట సమితుల ఆధ్వర్యంలో 6వ రోజున నిర్వహించిన రిలే నిరాహారదీక్షలో శ్రీయుతులు బండి రాజమల్లు ఎర్రం రామరెడ్డి, కుమార్ పుతూరు విరన్న వసన్‌కుమార్ అశోక్ కుమార్‌లు పాల్గొన్నారు ఈనెల 26వరకూ ఈ నిరాహారదీక్షలు కొనసాగించాలని శిబిర నిర్వాహకులు నిర్ణయించారు

దోమ విద్యార్థుల నిరాహారదీక్ష

ఈ నెల 19నుండి హైదరాబాద్‌జిల్లా వర్గాలాలా దోమ గ్రామంలో ప్రత్యేక తెలంగాణాకై కొనసాగుతున్న రిలేనిరాహారదీక్షలో స్థానిక ఉన్నతపాఠశాల విద్యార్థులు శ్రీయుతులు కె ఎస్ అంబాదాస్, యు అనంతయ్య జి ప్రతాపరెడ్డి జి శ్రీధరరెడ్డి కె రామచంద్రరావు, యం. కేతకిలింగం కె రామిరెడ్డి కె గోపాలరెడ్డి, జి మహిపాల్ రెడ్డి పాల్గొన్నారు

మిర్యాలగూడ

ప్రత్యేక తెలంగాణా రాష్ట్రాన్ని కోరుతూ ఇక్కడ నిర్వహిస్తున్న రిలే నిరాహారదీక్షలో ఈ నెల 28న విద్యార్థి వాయకులు శ్రీయుతులు వి కె ఆర్ మూర్తి, ఎస్ యాదగిరి, సి హెచ్ రాధాకృష్ణరావు శ్యామసుందరరెడ్డి మద్దుమూడవరెడ్డి రిలేనిరాహారదీక్షలో పాల్గొన్నారు

ఎలారెడ్డి

ఈ నెల 23న నిజామాబాద్ జిల్లా ఎలారెడ్డిలో నిర్వహించిన నిరాహార దీక్షలో శ్రీయుతులు ఎమ్ హెచ్‌రారెడ్డి శిర్నా దర్మయ్య, వి రాజయ్య, వి రాంరెడ్డి గుంత రాములు పాల్గొన్నారు.

ప్రత్యేక తెలంగాణ కాంగ్రెస్ ఫోరమ్ ఆధ్వర్యంలో [illegible] ప్రత్యేక రాష్ట్రానికోసం నిరాహారదీక్ష సాగిస్తున్న దృశ్యం. ప్రెస్ ఉద్యోగులు (వదిమమంచి [illegible] బంగారురాజు, జి సీతారామయ్య, వై శ్రీరాములు పి కృష్ణమూర్తి, ఎస్. మూర్తి పి యాదయ్య ఎస్ వి సుబ్బారావు కె వెంకటేశ్వరరావు జి వి శేషయ్య వై ఎం ప్రసాదలింగం

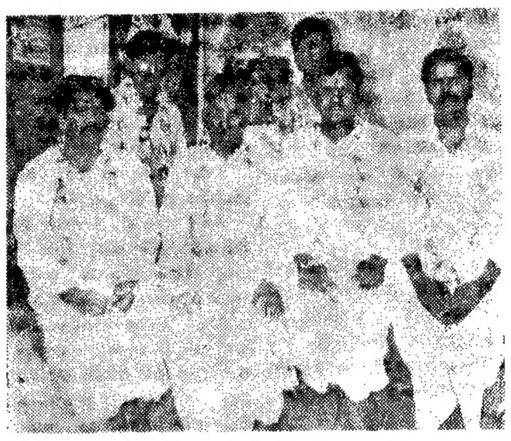

లాలాపేటలో [illegible]

17 వ వార్డు కాంగ్రెస్‌ఫోరం ఆధ్వర్యాన రెలాన్‌బజార్‌లో నిర్వహించబడుతున్న నిరాహారదీక్ష శిబిరం దృశ్యం.

వియత్నామ్ కమిషన్ హెలికాప్టర్ పై క్షిపణి ప్రయోగం

సైగాన్ ఫిబ్రవరి 26 (రాయిటర్)

వియత్నామ్‌లో శాంతుల నిరమణ పర్యవేక్షక కమిషన్ అంతర్జాతీయ హెలికాప్టర్ పై నిన్న ఒక క్షిపణిని వయోగించినట్టు కమిషన్ ప్రతినిధి ఒకరు తెలిపారు

కమిషన్ గుర్తుగల హెలికాప్టర్ దాదాపు నియ్యిమీటర్ల ఎతున పయనిస్తున్న సమయంలో భూమినుండి వయోగించిన సోవియట్ "శామ్-7" తరగతి క్షిపణి హెలికాప్టర్‌కు తాకలేదని ఆ ప్రతినిధి చెప్పారు హెలికాప్టర్‌లో పలుగురు అమెరికన్లు ఉన్నారు

మెట్టూరు అలుమినియం ఫ్యాక్టరీ జాతీయం

మద్రాసు ఫిబ్రవరి 26 (యు ఎన్ ఐ)

మెట్టూరులోని మద్రాసు అలుమినియం కంపెనీని జాతీయం చేయదలచినట్టు ముఖ్యమంత్రి శ్రీ కరుణానిధి నేడు అసెంబ్లీలో ప్రకటించారు.

అదికోత్పత్తి కాలిక ఉపాధి కల్పనావకాశాల హెచ్చింపునకు వీలుగా భూమి, నీటి వినియోగం

వ్యవసాయ పరిశోధనా మండలి డైరెక్టర్ జనరల్ స్వామినాథన్ సూచన

న్యూఢిల్లీ ఫిబ్రవరి 26 యు ఎన్ ఐ

వ్యవసాయ రంగం నుండి అధికాపోత్పత్తి లేకాక అధికాదాయం, మరింత గిట్టుబాటయే ఉపాధికల్పనావకాశాలూకూడా పొందవలసిన సమయం ఆసన్నమైనదని భారత వ్యవసాయ పరిశోధనా మండలి డైరెక్టర్ జనరల్ డాక్టర్ ఎమ్ ఎస్ స్వామినాథన్ అన్నారు.

వ్యవసాయం అటవీసంపద పశుపోషణ మత్స్య పరిశ్రమలలో అభివృద్ధి సాధనకు వీలుగా భూమి నీటి వినియోగానికి సంబంధించి మౌలిక మార్పులు తీసుకొంటేకాని అప్పుడే గరిష్ట పరిమితిమేర అదాయాన్ని ఉపాధికల్పనావకాశాలనూ పెంపొందించుకుని ఆ లక్ష్యాన్ని సాధించగలమని ఆయన వివరించారు

ఐదుగురు వ్యవసాయశాస్త్రజ్ఞులకు బోర్లాగ్ అవార్డు బహూకరణ ఉత్సవ సందర్భంగా కోరమండల్ ఫెర్టిలైజర్స్ వారు మూడవ కోరమండల్ లెక్చర్ పేరిట నిర్వహించిన కార్యక్రమంలో నేడు ఉపన్యాసమిస్తూ అయన పై విధంగా సూచించారు

జనాభా శీఘ్రగతిన పెరుగుతూ సహజ వనరులు తరిగిపోతూ ఉన్నందున ఈ రోజు వ్యవసాయరంగం ఎదుర్కొంటున్న సమస్యలను అధిగమించడానికి ఈ వ్యూహాన్ని రూపొందించుకోవలసిన అవసరం ఉన్నదని ఆయన అన్నారు

ఈ శతాబ్దం ఆరంభానికి మన దేశానికి అవసరమయే 6260 మిలియన్ల ఆహార ధాన్యాలను లభించవలసినట్లయితే వెజ్ఞానికరంగంలో సాధించిన అభివృద్ధి ఫలితాలను అధికోత తీక్షి ఉపయోగించుకోవలసి ఉన్నదని ఆయన చెప్పారు

నగర హోమ్‌గార్డ్స్ సంక్షేమ సంఘం వార్షికోత్సవం

హైదరాబాద్ ఫిబ్రవరి 26

నగర హోమ్‌గార్డ్ సంక్షేమ సంఘం ప్రథమ వార్షికోత్సవం ఈ నెల పదవ తేదీన గోషామహల్ స్టేడియంలో జరుగుతుంది

సబ్ ఏరియా కమాండర్ బ్రిగేడియర్ ఎమ్ కె బాలచందన్ పదాన అతిథిగా విచ్చేసారు ఉత్సవ సమావేశానికి రాష్ట్ర పోలీసు అదనపు ఇన్‌స్పెక్టర్ జనరల్ అధ్యక్షత వహిస్తారు శ్రీయుతులు కె విజయరామారావు హెచ్ జి దొరి, కె ఎస్. శాస్త్రిరావు ప్రసంగిస్తారు.

కరీంనగర్ జిల్లాలో యువజన కార్యక్రమాల సమన్వయానికి కృషి

కలెక్టర్ అధ్యక్షుడుగా సలహాబోర్డు ఏర్పాటు

(ఆంధ్రభూమి విలేకరి)

కరీంనగర్, ఫిబ్రవరి 26

కరీంనగర్ జిల్లాలో యువజన సేవా కార్యక్రమాలకు కేంద్ర ప్రభుత్వం నిర్వహణలోని నెహ్రూ యువకేంద్రం మరియు రాష్ట్ర యువజన సేవాకార్యక్రమాల డైరెక్టరేట్ పోర్టుపాన్ని లభించవలయుటలేదన జిల్లాలో యువజన కార్యక్రమాల సమన్వయానికి జిల్లాకలెక్టర్ శ్రీ వి కె శ్రీనివాసన్ అధ్యక్షుడుగా యువజన కార్యక్రమాల సలహాసంఘం ఒకటి ఏర్పాటయింది

యువజనులకు వ్యాయామ క్రీడా కార్యక్రమాలతోపాటు వివిధ అభివృద్ధి కార్యక్రమాలు సంఘ సంస్కరణ కార్యక్రమాలలో యువజనులు సక్రమమైన పాత్ర నిర్వహించేందుకు దీర్ఘకాలిక ప్రణాళికలనూ ఈ సలహా సంఘం రూపొందిస్తుంది

జిల్లాకలెక్టరు ఈ విషయంలో పంపిన ప్రతిపాదనలను అమోదించి యువజన సంక్షేమ కార్యక్రమాలకు 88 వేల రూపాయల మంజూరు చేసింది

వరమాన సంవత్సరంలో యువజన సంక్షేమ కార్యక్రమాలు క్రీడాస్థలాల అభివృద్ధి రెండు పట్టణాలలో గుడిసెవాసుల ప్రాంతాలలో యువజన సంక్షేమ శ్రేయోదాల సాధన యువజనకేంద్ర భవనాల నిర్మాణం ఇత్యాది కార్యక్రమాలు నిర్వహిస్తారు

రాష్ట్ర సమైక్యతను కోరుతూ రేపు చలిత జాతుల సదస్సు

హైదరాబాద్ ఫిబ్రవరి 26

ఈ నెల 28వ తేదీన రాష్ట్ర సమైక్యతా సదస్సును ఉస్మానియాలోని కంటికిల్ గేటువద్ద జరపడానికి సిద్ధాక సమావేశంలో నిర్ణయించారు ఈ సదస్సు నిర్వహణకు విధాన పరిషత్తు సభ్యులు శ్రీమతి రాజమణిదేవి అధ్యక్షతన ఒక కమిటీ ఏర్పాటు చేసారు

జంట నగరాల హరిజన గిరిజన సంఘం పేరుకలిగిన తరగతుల సదస్సుగా దీన్ని వ్యవహరిస్తారు

ఈ సదస్సుకు మధ్యాహ్నం ఒంటి గంటకు మాజీ ముఖ్యమంత్రి శ్రీ పి వి. నరసింహారావు ప్రారంభోత్సవం చేసారు అఖిల భారత దళిత జాతుల లీగ్ అధ్యక్షుడు శ్రీ జి హెచ్ కృష్ణమూర్తి అధ్యక్షత వహిస్తారు శ్రీమతి రాజమణిదేవి జాతీయ పతాకాన్ని ఆవిష్కరిస్తారు

ఆ తర్వాత హాయంకాలం 3 గంటలకు బహిరంగ సభ జరుగుతుంది ఈ సభలో రాష్ట్రమాజీ మంత్రులు శ్రీయుతులు కె పభాకరరెడ్డి పి నరసారెడ్డి ఎమ్ ఆర్ శ్యామరావు కేంద్రమంత్రి శ్రీ జి వెంకటస్వామి విధాన పరిషత్తు చైర్మన్ శ్రీ తోట రామస్వామి ఇతరులు కొందరు శాసనసభ్యులు ఇతర నాయకులు పసంగిస్తారు

ఉర్దూలో కాశ్మీర్ గవర్నర్ ప్రసంగం

జమ్మూ ఫిబ్రవరి 26 (యు ఎన్ ఐ)

జమ్మూకాశ్మీర్ గవర్నర్ శ్రీ జగన్నాథ్ మహా శాసనసభలో నేడు ప్రథమంగా ఉర్దూలో ప్రసంగించారు

గవర్నర్ తమ ప్రసంగం ఉర్దూలో చదవాలని ప్రతిపక్ష పార్టీలు జనతాపార్టీ జమాత్ ఇస్లామ్ ఇతర ఇండిపెండెంటు కోరిన మీదట అయిన ఉర్దూలో ప్రసంగించారు.

బీహార్ పరిషత్తుకు శ్యామకుమారి నామినేషన్

పాట్నా, ఫిబ్రవరి 26 (యు ఎన్ ఐ)

బీహార్ విధాన పరిషత్ సభ్యులుగా నామినేటు చేసిన కుమారి శ్యామకుమారి నేడు సభ్యత్వ ప్రమాణ స్వీకారం చేసారు

శ్రీ జగదేవ్ ప్రసాద్ మృతివల్ల ఏర్పడిన ఖాళీ స్థానంలో కుమారి శ్యామకుమారిని నామినేటు చేసారు.

కొత్త వైద్యకళాశాలల ఏర్పాటు విషయంలో పునఃపరిశీలన

లోక్‌సభలో మంత్రి వివరణ

న్యూఢిల్లీ ఫిబ్రవరి 26 (ప్రెస్ ఐ)

ఐదవ ప్రణాళికాకాలంలో దేశంలో కొత్త వైద్యకళాశాలలు ఏర్పాటు చేయరాదనే తాత్కాలిక నిర్ణయంపై ప్రభుత్వం పునఃపరిశీలన జరుపుతున్నదని, గ్రామీణ ప్రాంతాలలో తక్షణం వైద్య సదుపాయాలు సమకూర్చవలసిన అవసరాన్ని దృష్ట్యా ప్రభుత్వం దీనిని పరిశీలిస్తున్నదని ఆరోగ్యశాఖ ఉపమంత్రి శ్రీ ఎ కె కిస్కూ నేడు లోక్‌సభలో చెప్పారు

ప్రైవేటు వైద్య కళాశాలలు విరాళాలు వసూలు చేయకుండా నిరోధించాలని, అవసరమైతే ఇందుకు చట్టం చేయగలమని రాష్ట్రాలకు కేంద్ర ప్రభుత్వం తెలియచేసినదని ఆరోగ్యశాఖ మంత్రి శ్రీ భాదిల్కర్ చెప్పారు ప్రభుత్వపు ముందు అనుమతితో ప్రారంభించిన ప్రైవేటు వైద్య కళాశాలలకు అవసరమైతే వైద్యసహాయం అందచేయవచ్చునని ఆయన అన్నారు

దేశంలో యీ నాడు 41 వైద్యకళాశాలలు ఉన్నాయని సీటులు 12వేల మంది వైద్యవిద్యార్థులకు ప్రవేశం లభిస్తుందని శ్రీ కిస్కూ చెప్పారు.

మున్సిపల్ కార్పొరేషన్ ఆఫ్ హైదరాబాదు

బహిరంగ వేలం ప్రకటన

ఆంధ్ర ప్రదేశ్ హైదరాబాద్‌లో హైదరాబాదు మున్సిపల్ కార్పొరేషన్ వారి [illegible] పబ్లిక్ హెల్త్ సెక్షన్‌లోనూ నల్లకుంట కంకర్‌మిల్ వద్ద, వరసగు [illegible] (ఎస్ బి) కాలనీ (పాగాటూల్స్) వద్ద మరియు ప్రేమ్ నగర్ (బంజారాహిల్స్) వద్దగల కంకర గనులకరాళ్ళ గుట్టలు బహిరంగముగా వేలం వేయబడునని ఇందుకు తెలియజేయబడినది

1 ఫీవర్ హాస్పిటల్ సమీపంలోగల రాళ్ళ పరిమాణం సుమారుగా	1520 క్యూ మీ
2 కంకర్‌మిల్ వెనుకగల రాళ్ళ పరిమాణం సుమారుగా	748 క్యూ మీ
3 ఎస్ బి బి కాలనీ (పాగాటూల్స్) వద్దగల రాళ్ళ పరిమాణం సుమారుగా	287 క్యూ మీ
4 ప్రేమ్‌నగర్ (బంజారాహిల్స్) వద్దగల కంకర రాళ్ళ పరిమాణం సుమారుగా	108 క్యూ మీ

వేలం ఎగ్జిక్యూటివ్ ఇంజినీరు డివిజన్ నం. III స్పెషల్ సర్కిల్ పబ్లిక్ హెల్త్ ఎం.సి.హెచ్ వారిచే 6-3-1978వ తేదీ ఉదయం 11-00 గంటలకు నల్లకుంట గ్రౌండ్‌లోనూ అదే రోజున మధ్యాహ్నం 3-00 గంటలకు నల్లకుంట కంకర్‌మిల్ వెనుక మరుసటి రోజున అనగా 6-3-1978వ తేదీ ఉదయం 11-00 గంటలకు ఎస్ బి బి కాలనీ (పాగాటూల్స్) వద్ద మరియు అదేరోజున మధ్యాహ్నం 3-00 గంటలకు ప్రేమ్‌నగర్ (బంజారాహిల్స్) వద్దనూ జరుపబడును

షరతులు-నిబంధనలు:

1. వేలం సమయంలో పాట పాడబోయే ముందు పాటదారు రు 100-00 లను డిపాజిట్ చెయ్యాలి గెలపొందని పాటదార్లకు డిపాజిట్ వాపసు చేయబడును
2. ఎక్కువ పాటదారు వేలం పైకాన్ని ఎక్కువ పాటను అంగీకరించిన తేదీనుండి 15 రోజుల్లోగా చెల్లించిన మెటీరియల్ అందయిన విడుదల చేయబడును
3. వేలం తనకు విడుదల చేయబడిన వెంటనే ఎక్కువ పాటదారు వేలం సొమ్ములో 25% శాతాన్ని దిగువ సంతకం చేసిన వారికి డిపాజిట్ చెయాలి
4. అంచనా వేయబడిన రాళ్ళ పరిమాణంకంటే తక్కువగా వున్నటి ఎక్కువ పాటను అంగీకరించాలనే నియామకానికి ఎం సి హెచ్ వారు బాధ్యులుకారు
5. ఎక్కువ పాటను నిరాకరించిన పక్షంలో డిపాజిట్ చేయబడిన సొమ్ము మూడు రోజుల్లోగా వాపసు చేయబడును.

[వి. శాయన్న]

ఎగ్జిక్యూటివ్ ఇంజినీరు
డివిజన్ నం. III
స్పెషల్ సర్కిల్ పబ్లిక్
ఎం సి హెచ్

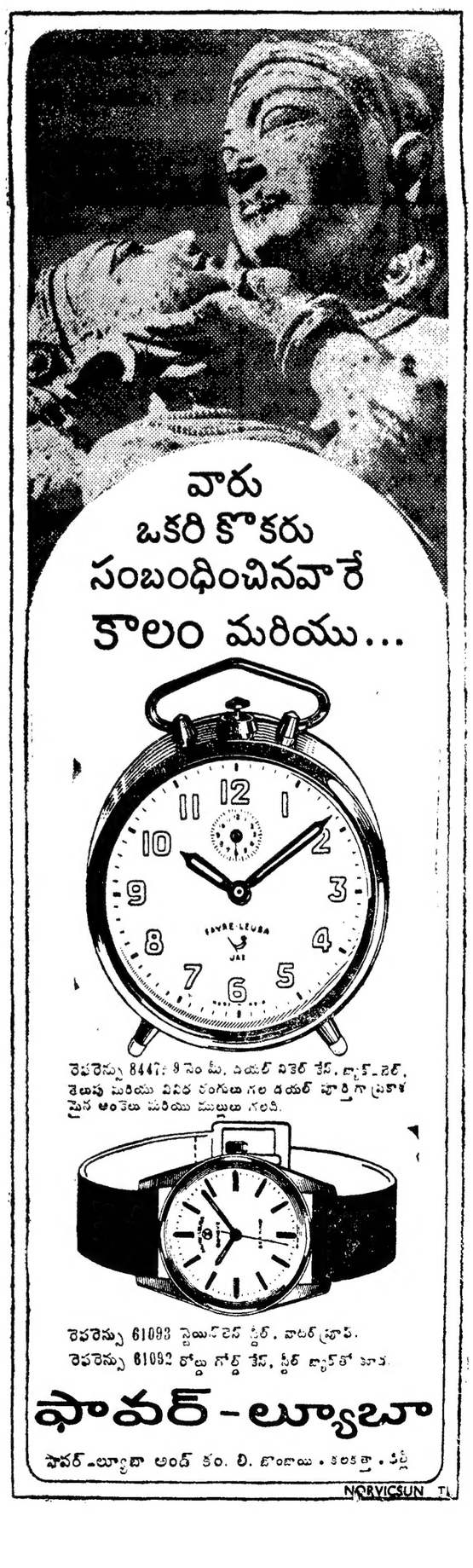

49వ వారం

కృష్ణ సమర్పించు ఇదు పదా పిక్చర్స్

పండంటి కాపురం

ఈస్మన్ కలర్

రోజూ 2-30 6-15 9-45

నూర్ మహల్ - అంబర్ పేట

సిటీ-రాయచూర్ తీరందాజ్-కరీంనగర్

7వ సంయుక్త వారం

జి. ఓమ్ ప్రకాష్ సమర్పించు

రాజా రాణి

ఈస్మన్ కలర్

రాజేష్ ఖన్నా, శర్మిలాటాగూర్

కథ, దర్శకత్వం: సచిన్ భౌమిక్

సంగీతం: ఆర్.డి. బర్మన్

రామకృష్ణా-70 ఎమ్ ఎమ్

ఆసరేటరు ఉన్నందువల్ల ఆటలు ఎక్కి ఆటంకం లేకుండా వదర్శించబడును

సుధ అజంతా

రోజూ 3-00 6-15 9-30

మూవీస్ పై లిమిటెడ్ రిలీజ్

2-3-73 శుక్రవారం

గొప్ప విడుదల

ఇంటర్నేషనల్ పిక్చర్స్

"ఏక్ థి రీటా"

ఈస్మన్ కలర్)

నిర్మాత-దర్శకుడు రూప్ కె. షోరీ

సంగీతం జయదేవ్

తనూజ వినోద్ మెహ్రా రహమాన్, ఎస్ ఎస్ తోహర్ మనమోహన్ కృష్ణ వరియాల్ నూతన తారలు పోంపి మోనా మాలిక్

ప్యాలస్ సుధ

స్కైలైన్ మినర్వా

ఎన్.పి.పి. డిస్ట్రిబ్యూటర్ రిలీజ్

అడ్వాన్స్ బుకింగ్

విశ్రాంతి: ఉ: 11 నుండి 1 గంట, సా 4-30 నుండి 7 గంటల వరకు

సటరాన్: ఉ: 11 నుండి 1 గంట సా: 4 నుండి 6 గంటల వరకు

రామ్: ఉ: 11 నుండి 1 గంట, సా 4 నుండి 7 గంటల వరకు

సుదర్శన్ ఆశా: ఆటల వేళల్లో

2-3-73 శుక్రవారం

గొప్ప విడుదల

రాజ్ ఖోస్లా వారి

"దో చోర్"

(ఈస్మన్ కలర్)

దర్శకత్వం: పద్మనాభ్

సంగీతం: ఆర్ డి బర్మన్

ధర్మేంద్ర తనూజ కె ఎన్ సింగ్ సంజీవ్ మహాదేవ్ జలాల్ ఆగా తగతాన్, శోభనాసమరత్

విశ్రాంతి సుదర్శన్

రామ్ ఆశా సటరాన్

స్వంత ఆసరేటర్ వున్నందువల్ల సుదర్శన్‌లో ఎట్టి ఆటంకం లేకుండా ఆటలు ప్రదర్శింపబడును

షిండే ఎంటర్ ప్రైజెస్ రిలీజ్

13వ సంయుక్త వారం

డి సమీ ఇంటర్ నేషనల్

'విక్టోరియా నెం. 203'

ఈస్మన్ కలర్

సంగీతం: కళ్యాణ్‌జీ ఆనంద్‌జీ

అశోక్ కుమార్ సిరాజాను నవీన్ నిశ్చల్ పాత్ర

రోజూ 2-45 9-30.

దిల్ షాద్

నటరాజ్ 70 ఎం ఎం

(ఆఖరి 3 రోజులు)

షిండే ఎంటర్ ప్రైజెస్ రిలీజ్

నేడే చూడండి

విజయా వారి

మాయా బజార్

దర్శకత్వం కె వి రెడ్డి

తా ఎన్ ది రామారావు ఎ నాగేశ్వరరావు సావిత్రి ఎస్ వి రంగారావు, గుమ్మడి ఆర్ నాగేశ్వరరావు రేలంగి

ప్యారడైజ్

ఎయిర్ కూలు నికిందరాబాద్

రోజూ 3 ఆటలు 2-30 9-30

నేడే చూడండి

కౌముది ఆర్ట్ పిక్చర్స్

శ్రీ కృష్ణ విజయము

దర్శకత్వం కమలాకర కామేశ్వరరావు

ఎన్ ది రామారావు జయలలిత జమున దేవిక ఎస్ వి రంగారావు కాంతారావు హేమమాలిని నగేష్

సాగర్ - హైదరాబాద్

రోజూ 2 ఆటలు: 2-30 9-30

25వ సంయుక్త వారం

ఇల్లు-ఇల్లాలు

ప్రభాత్

ఆట వేళల్లో మార్పును గమనించండి

ఉ: 11-45 2-45 9-30

విద్యుత్ కోతలో అంధకారం వల్ల సాయంత్రం 8-00 గంటలకు ఆట ప్రదర్శింపబడదు

మొహియుద్దీన్ శ్రీరామ

గంగావతి ఆదోని

17వ సంయుక్త వారం

బసంత్ - హైదరాబాద్

రోజూ: 2-30 6-00 9-30

హనుమాన్ జి.ఆర్.టాకీస్

మహబూబ్‌నగర్ హన్మకొండ

18వ సంయుక్త వారం

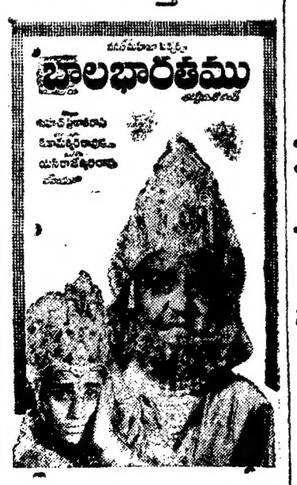

రోజూ: 2-30 6-00, 9-30

దీపక్

విజయ్-విశాఖపట్నం

3-3-73 తేదీనుండి ఉదయం ఆట

దిలీప్-కోడ్

నేడే చూడండి

కొత్తపేట

కోహినూర్

సంగీతం నౌషాద్

వైజయంతిమాల సునీల్ దత్ సునీల్ దత్ కుమార్ ప్రేమనాథ్ కుమార్ ప్రేమనాథ్ కుమార్ ప్రేమనాథ్

రోజూ 8-00, 9-30

సంగం

సుదర్శన్

ఎయిర్ కూలర్

వ వారమునకు ఉదయం ఆటలు 27 28 మరియు 1వ తేదీలలో

రోజూ ఉదయం 11-15 గంటలకు

మాంగల్యం

తెలుగు సగర్వాగ పిలుపు

తా॥ కాంతారావు రామకృష్ణ దేవిక

ఇయు తి

ప్రేక్షకుల పరిమిత వత్యేక సౌకర్యం కలదు 60 సీటులు

Prabhat

రోజూ ఉదయం 11 45 గంటలకు

కె సుబ్బిరెడ్డి సమర్పించు

సుందర చిత్రం

"ఇలు-ఇలాలు"

కృష్ణ వాణిశ్రీ రాజబాబు

మామూలు రేటులో

కమల్ - హైదరాబాద్

27, 28 1 తారీఖులు

ఉదయం 11-00 గంటలకు

పాండవ వనవాసం

తా॥ ఎన్ ది రామారావు సావిత్రి ఎల్ విజయలక్ష్మి ఎస్ వి రంగారావు గుమ్మడి కాంతారావు హరనాథ్

పద్మవాటం

బాలాజీ-మువీరాబాద్

27, 28 1 తారీఖులు

ఉదయం 11-00 గంటలకు

రాజ మకుటం

తా॥ ఎన్ ది రామారావు రాజశ్రీతో కలసి గుమ్మడి కన్నాంబ రాజబాబు పద్మవాటం

కళ్యాణ

27, 28 1 తారీఖులు

ఉదయం 11-00 గంటలకు

అగ్ని పరీక్ష

తా॥ కృష్ణ విజయనిర్మల ఎల్ విజయలక్ష్మి గుమ్మడి నాగభూషణం, పద్మవాటం రాజబాబు

అప్సర-లాల్‌దర్వాజ

27, 28 1 తారీఖులు

ఉదయం 10-45 గంటలకు

అసాధ్యుడు

తా॥ కృష్ణ కె ఆర్. విజయ వాణిశ్రీ రజం రామకృష్ణ

రహత్

27, 28 1 తారీఖులు

ఉదయం 11-00 గం.

కన్నతల్లి

కొత్తపేట

తా॥ ఎ నాగేశ్వరరావు అంజలి, టి వర లక్ష్మి, వంటిమిల్లి రేలంగి

నేడే చూడండి

రూపేష్ ఫిల్మ్స్

సంపూర్ణ తీర్థయాత్ర

(తెలుగు

సంగీతం: పెండ్యాల

మాటలు-పాటలు: శ్రీశ్రీ

రోజూ: 3-30, 6-30, 9-30

శాంతి

ఎయిర్ కూలు హైదరాబాద్

రాజేశ్వర్

నికిందరాబాద్

సైన్ పిక్చర్స్ రిలీజ్

పాకిస్తాన్ విచ్ఛిన్నమైతే బుట్టోదే బాధ్యత అని పరీక్షాన్ హెచ్చరిక

న్యూఢిల్లీ, ఫిబ్రవరి 26 యు ఎన్ ఐ

బెలూచిస్తాన్ తాయన్య సంఘాలు రాష్ట్రాల గవర్నర్లను పదుల్యాలను బ్రష్ చేస్తూ గ్రేట్‌గా న్న చర్యలను ఉపసంహరించుకొని పలు హక్కులను పునరుద్ధరించ వలసిందని దేశాన్ని నివసిస్తున్న కాపాడవలసిందని ఖాన్ అబ్దుల్ వలీఖాన్ పాక్ అధ్యక్షుడు భుట్టోకు విజ్ఞప్తి చేశారు

ఈ విషయం కరాచీ వత్తిక "డాన్" తెలిపింది రాజ్యాంగ సమ్మతమైన పద్ధతుల ద్వారా అధికారంలోకి వచ్చిన జాతీయ పార్టీ పదుల్యాలను భుట్టో గుర్తించని పక్షంలో భుట్టో పదుల్యాన్ని గుర్తించడానికి మేము నిరాకరించకతప్పదు అని వలీఖాన్ హెచ్చరిక చేసినట్లు ఆ పత్రిక పేర్కొన్నది

నేషనల్ అసెంబ్లీ పార్టీతో సదుద్దేశంతో ఒప్పందాన్ని పురస్కరించుకొని నియమించిన గవర్నర్లను తొలగించే హక్కు భుట్టోకు లేదని బెలూచిస్తాన్‌లో పలు పాలిత్యిక మంత్రివర్గాన్ని తొలగించే అధికారం కూడా ఆయనకు లేదని "ఈ చర్యలవల్ల దేశవిచ్ఛిత్తికి దారితీసే పక్షంలో అందుకు బాధ్యత మాదికాదు" అని ఆయన అన్నారు

పాకిస్తాన్ పదుత్వం ఏర్పాటు చేయదలిచిన భుట్టో చేస్తున్న యత్నాలను విఫలం చేయాలని తమ పార్టీ దృఢ సంకల్పంతో ఉన్నదని ప్రజలకు పజాస్వామ్య హక్కులను పొందుంగా ఇవ్వాలి పోతే బలప్రయోగం ద్వారా సాధిస్తామని కూడా వలీఖాన్ హెచ్చరిక చేశారు

జాతి సమైక్యతతో పెంగుటమాదవం దనీ పాకిస్తానుకు వినాశకరంగా పరిణమించగల నిర్ణయాలను ఉపసంహరించుకోవలసిందనీ భుట్టోకు ఆయన హితవు చెప్పారు

255 కోట్ల మేరకు ఎగుమతుల పెరుగుదల

న్యూఢిల్లీ, ఫిబ్రవరి 26 యు ఎన్ ఐ

పరిమాన ఆర్థిక సంవత్సరం మొదటి తొమ్మిది నెలలలో ఎగుమతులు 22.4 శాతం మేరకు పెరిగినవి

దిగుమతుల అధ్యక్షత్వాన ఎగుమతుల ద్వారా 164 కోట్ల రూపాయల రాబడి ఉన్నది 1972 ఏ ప్రిల్ నుండి డిసెంబర్ నెలాఖరు వరకు ఎగుమతులు 1895 కోటు కాగా అదే కాలంలో మన దిగుమతులు విలువ 1231 కోట్ల రూపాయలని అధికారి పత్రికటన పేర్కొంటున్నది

జర్నలిస్టుల వేజ్ బోర్డు ఏర్పాటుకై విజ్ఞప్తి

జయపూర్ ఫిబ్రవరి 26 (పి టి ఐ)

నిత్యావసరవస్తువుల ధరలు విపరీతంగా పెరిగిపోవడం దృష్ట్యా వర్కింగ్ జర్నలిస్టులకు మూడవ వేజ్‌బోర్డు ఏర్పాటు చేయించ వలసినదిగా సమాచార మంత్రి శ్రీ బి కె గుప్తాలను రాజస్థాన్ వర్కింగ్ జర్నలిస్టుల యూనియన్ కోరినది

వర్కింగ్ జర్నలిస్టుల జీతాన్ని అమలరించి కూడా యీ బోర్డును ఏర్పాటు చేయవలసి ఉన్నదని రెండవ వేజ్ బోర్డు సిఫారసులు 1967లో వెలువడినవని ఒక పత్రికా ప్రకటన పత్రంలో పేర్కొన్నారు

అంజలి

రోజూ ఉ: 10-30 ఆట

ఆత్మబలం

తా॥ ఎ నాగేశ్వరరావు, టి సరోజాదేవి

గుమ్మడి జగయ్య, కన్నాంబ

కరువు పరిస్థితి దృష్ట్యా రైతులకు తక్షణమే సహాయం అవసరం

నల్గొండజిల్లా ఉపాధ్యాయ సంఘ నాయకుని విజ్ఞప్తి

హైదరాబాద్ ఫిబ్రవరి 26

కేవలం ప్రత్యేక రాష్ట్ర ఆందోళనను పరిష్కరించటమే తమ దృష్టినంతా కేంద్రీకరించకుండా వ్యవసాయం పరిశ్రమల రంగాలు విద్యుత్ రంగాలు కరువు పరిస్థితులు మొదలయిన నిత్య జీవిత సమస్యలపట్ల కూడా శ్రద్ధ వహించవలసిన అవసరాన్ని రాష్ట్ర గవర్నర్ పట్టాభిరాం గారులు గుర్తించి తక్షణ చర్యలు గైకొనవలసి నల్గొండ జిల్లా ఉపాధ్యాయుల సంఘం కన్వీనర్ శ్రీ టి ధర్మారెడ్డి ఒక పత్రిక నలో విజ్ఞప్తి చేశారు

అయిన ఇంతకు ఆ పత్రికలలో ఈ కింది విధంగా పేర్కొన్నారు

గత నాలుగు మాసాల నుండి రాష్ట్రంలో జరుగుతున్న ఆందోళనవల్ల అన్ని వర్గాల వారికి పారిశ్రామిక వ్యాపార రంగాలకు ఎంతో నష్టం కలిగించింది వ్యవసాయదారులు ఎదుర్కొంటున్న ఇబ్బందులు ఆహార ధాన్యాల ఉత్పత్తిలో హెచ్చుతగ్గులు లోటుకు కారణమవుతాయి పిల్లవాడి పట్ల అజాగ్రత్తగా రాష్ట్రంలో ఉద్యమం వల్ల గడబిడ నెలకొనిపోయి మొత్తం దేశం ఎంతో నష్టపోయింది

అనేకానేక ఒడుదొడుకులను ఇంటా బయటా ఎదుర్కొంటూ ప్రకృతి వైపరీత్యాలను తట్టుకుంటూ దేశం మెల్లగా పురోగమిస్తున్న తరుణంలో పరిస్థితి ఒక్కరు బాగా ఆలోచించి పరిష్కరించటం అవసరం

కల్వకుర్తిలో షెడ్యూల్డు కులాలవారికి గృహ వసతి కల్పనకు చర్యలు

కల్వకుర్తి ఫిబ్రవరి 28

కల్వకుర్తి తాలూకాలోని పరియాల్ పేరుల మనిగుండ్లపల్లి గ్రామాలలో 148 మంది షెడ్యూల్డు కులాల కుటుంబాలకు 16 వెనుకబడిన జాతుల కుటుంబాలకు కొత్తగా కేటాయించిన స్థలాలలో గృహాలు నిర్మించుకొనేటానికి కల్వకుర్తి తహసీల్దారు శ్రీ కె శంకర్ పవార్ 16 800 రూపాయలను ఇటీవల పంచిపెట్టారు

ఈనెల 8నుండి కల్వకుర్తిలో కుటుంబ నియంత్రణ శిబిరంలో ఆపరేషన్లు నిర్వహిస్తున్నారనీ మొత్తం 2 నెలలపాటు నిర్వహించే ఈ శిబిరంలో ఆపరేషనుకు అర్హులైన దంపతులు విస్తృతంగా ఆపరేషను చేయించుకోవాలనీ ఆపరేషన్ చేయించుకున్న ప్రతివ్యక్తికి 50 రూపాయలు బహుమతి ప్రభుత్వంనుండి లభించునదనీ శ్రీ శంకర్ పవార్ చెప్పారు

దీక్షిత్ ఆరోపణ బాధ్యతా రహితమని ఆర్.ఎస్.ఎస్. విమర్శ

నాగపూర్ ఫిబ్రవరి 28 (యు ఎన్ ఐ)

అస్సాంలో హింసా, దౌర్జన్యకాండను రెచ్చగొట్టడంలో రాష్ట్రీయ స్వయం సేవక్ సంఘ్ మార్క్సిస్టులతో, కాంగ్రెస్ వాదులతో కుమ్మక్కయినదంటూ కేంద్ర హోం మంత్రి శ్రీ ఉమాశంకర్ దీక్షిత్ చేసిన ఆరోపణ బాధ్యతారహితమైనదనీ నిరాధారమైనదనీ ఆర్ ఎస్ ఎస్ ప్రధాన కార్యదర్శి నిన్న ఒక ప్రకటనలో అభివర్ణించారు

తమ పార్టీ సభ్యులే మూక ఉమ్మడిగా రాజీనామా చేసి ఆందోళనను కొనసాగిస్తున్నారనే యథార్థ పరిస్థితిని శ్రీ దీక్షిత్ గమనించకపోవడం జాలికొల్పుతున్నదని ఆ ప్రకటనలో జవ్వాది

హింసా, దౌర్జన్య చర్యలకు పాల్పడిన వారందరినీ అరెస్టు చేసి వారిపై న్యాయ సూత్రంలో విచారణ జరపినట్లయితే యథార్థం వీమిటో వెలుతుల్లం కాగలదని ఆ ప్రకటనలో చెప్పారు

నైపుణ్య జీవితాన్ని ఆరోగ్యవంతంగాను సంతోషవంతంగాను గడుపుటకు మార్గదర్శకులు

శాస్త్రీయ పద్ధతిలో శస్త్రచికిత్స లేకుండా పూర్తి ఆరోగ్యాన్ని పొందుటకు సెక్సు స్పెషలిస్టును సంప్రదించండి (22 సంవత్సరాల అనుభవం

డా॥ రాయ్ (గవర్నమెంట్ రిజిస్టర్డు నిరసనము, వరముల బలహీనత చికిత్స ద్వారా వయం చేసుకొని మీ వైవాహిక జీవితాన్ని సుఖవంతము చేసుకొనండి నరములబలహీనత మందులద్వారానే గాక ఎలక్ట్రిక్ చికిత్సవల్ల కూడా వయం చేయబడును సంప్రదించు వేళలు ఉ 8-00 నుండి 1-00 గం. సా. 4-00 నుండి రాత్రి 9-30వరకు

రాయ్ మెడికల్ హాల్

(ESTD:1950)

మొదటి అంతస్తు సెయింట్ మేరీ రోడ్ మనోహర్ టాకీసువద్ద)

సికిందరాబాద్ ఫోన్ : 72184

Printed by K. K. Pattabhiram B.A. for the Proprietors of the Deccan Chronicle Press, 36, Sarojini Devi Road, Secunderabad. Managing Editor & Publisher: K. K. Nandagopal B.A.B.E., Editor Gen. Secty.

8వ సంయుక్త వారం

మా స్వంత ఆసరేటరు ఉన్నందువలన రెండు థియేటర్ల పద ఆటలకు ఎటి ఆటంకం లేకుండా పదర్శించ గలమని తెలియ చేస్తున్నాము

లక్ష్మీఫిల్మ్స్

పంజరంలో పసిపాప

నిర్మాత దర్శకత్వం గిడుతూరి సూర్యం

సంగీతం ఎస్. హనుమంతరావు

సుదర్శన్-ముషీరాబాదు

అంజలి నికిందరాబాదు

రోజూ 2-30 6-00 9-30

అదనపు ఆకర్షణ సుదర్శన్‌లో "త్రిశూలం" పరిక్షిప్త పదర్శనను

- సుమ దమూవీస్ రిలీజ్

నేడే చూడండి

అలంకార్

రోజూ: 2-30, 6-00, 9-30

16వ సంయుక్త వారం

కమల్ - హైదరాబాదు

చిత్రాణి-సికిందరాబాదు

రోజూ 4 ఆటలు 3-00 6-15 9-30

లక్ష్మి సుందరి రాధాకృష్ణ

వరంగల్ అమ్మ మహబూబ్‌నగర్

14వ సంయుక్త వారం

రోజూ 2-30, 6-15 9-30.

రీగల్ - ఖమ్మం

చిత్రమందిర్ - గుంటూరు

కళామందిర్ - మరిపెడ

కమల్ టాకీస్ - కామారెడ్డి

జానకి టాకీస్ - కమ్మరపల్లి

తిరుపతి మార్కు రోజ్ - కరీంనగర్

- శ్రీ తారకరామా రిలీజ్

నేడే చూడండి! నేడే చూడండి!!

యం.యస్.రెడ్డి సమర్పించు సుందరం మూవీస్

ఊరికి ఉపకారి

నిర్మాత: మోహన్ రెడ్డి దర్శకత్వం: కె.యస్.ఆర్.దాస్

విజయలక్ష్మి - అమీర్‌పేట

రామేశ్వర్ - మిర్యాలగూడ

రోజూ 3 ఆటలు 6-00 9-30 గం

త్వరలో శతదినోత్సవం జరుపుకోబోతున్న చిత్రం

నేడు 89వ రోజు

రోజూ 3 ఆటలు 2-30, 6-15, 9-30

—ముఖ్యగమనిక:—

3 ఆటలు కరెంటుతో నిమిత్తము లేకుండా ఆసరేటరుతో ప్రదర్శింపబడును.

వెంకటేశ్ - ఎయిర్ కండిషన్, హైదరాబాద్

అశోక్ - నిర్మల

మార్చి 1 గురువారం ఉదయం ఆటలో బ్రహ్మాండమైన విడుదల

గౌరీశేషు కంబైన్స్

బాలమిత్రుల కథ

దర్శకుడు వరప్రసాదరావు సంగీతం సత్యం

నిర్మాత: మువ్వల నరసింహారావు

శ్రీ నిర్వాణ భావనారాయణ

బసంత్ - హైదరాబాదు

అంజలి - సికిందరాబాదు

మరా - వరంగల్

వెంకటలక్ష్మి - ఖమ్మం

విద్యుచ్ఛక్తి కొరతవల్ల రోజు 3 ఆటలు 11-00 2-30 9-30

జనరేటరు ఉన్నందువల్ల రోజు 4 ఆటలు: 10-30 2-15 6-00 9-30